

# I EXPOSIÇÃO CANINA NACIONAL do ALTO MINHO PONTE DE LIMA 13 de março '16 expolima



[visitpontedelima](https://www.facebook.com/visitpontedelima)

[municipiopontedelima](https://www.facebook.com/municipiopontedelima)

[www.cm-pontedelima.pt](http://www.cm-pontedelima.pt)

organização



patrocinadores



Triauto

apoios

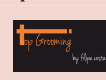

media partner





# EXPOSIÇÃO DE CAMPEONATO NACIONAL

---

Organizada pelo **Município de Ponte de Lima**, regida pelos regulamentos da Fédération Cynologique Internationale (FCI) e do Clube Português de Canicultura e aberta aos exemplares de todas as raças e variedades oficialmente reconhecidas, registados em Livros de Origens ou com Registos Iniciais emitidos por organismos reconhecidos pela FCI.

## HORÁRIO

---

**Domingo, 13 de Março de 2016**

09:00h ..... Admissão dos Exemplares  
10:00h ..... Início dos Julgamentos  
..... Grandes Prémios  
..... Encerramento da Exposição

## IMPORTANTE

---

A classificação começará impreterivelmente à hora anunciada.

Estas exposições não dispõem de bancadas para arrumação dos exemplares.

Em todos os casos não mencionados neste programa vigora o estabelecido no Regulamento de Eventos de Morfologia Canina (Exposições e Concursos).

Os casos omissos serão resolvidos pelo Clube Português de Canicultura.

**Os expositores são responsáveis por salvaguardar o bem-estar dos cães na exposição.**

**É proibido colocar os cães em situações que possam ser prejudiciais para a sua saúde e bem-estar, tais como deixá-los nos veículos com clima quente ou frio ou tratá-los de forma cruel.**

**A violação destas regras implicará a exclusão do expositor desta exposição e de futuras exposições e provas.**

**OS EXPOSITORES SÃO RESPONSÁVEIS POR RECOLHER OS DEJECTOS DOS SEUS ANIMAIS.**

## AMPUTAÇÕES DE ORELHAS

De acordo com o Regulamento de Exposições e Concursos de Beleza (Eventos de Morfologia Canina) é proibida a inscrição e participação em exposições e concursos de qualquer cão que apresente amputação do tecido das orelhas.

## **COMISSÃO DE HONRA**

---

**Eng.º VICTOR MENDES**

*Presidente da Câmara Municipal de Ponte de Lima*

**Dr. PAULO SOUSA**

*Vereador da Câmara Municipal de Ponte de Lima*

## **COMISSÃO EXECUTIVA**

---

**Dr.ª SUSANA ZAMITH**

**Eng.ª DANIELA ALVES**

**Dr.ª MARIA JOSÉ ABREU**

**Dr.ª VÂNIA SILVA**

**Eng. PAULO PIMENTA**

## **DIRETOR DA EXPOSIÇÃO**

---

**Prof. SALVADOR JANEIRO**

*Juiz Internacional (CPC, FCI, AKC)*

## **SERVIÇO MÉDICO-VETERINÁRIO**

---

**Dr.ª NATÁLIA CAMPO**

A inspecção veterinária dos exemplares é itinerante e processa-se de forma aleatória.

“É obrigatória a apresentação de boletim sanitário ou de prova da vacinação anti-rábica dentro do prazo de validade conforme determinado anualmente pela DGAV, devendo comprovar também possuir as vacinações contra as principais doenças infecto-contagiosas da espécie efectuadas há mais de oito dias.”

Os animais perigosos ou potencialmente perigosos que se encontrarem em território nacional por período inferior a 4 meses, deverão apresentar comprovativo do registo no país de origem e subscrever um termo de responsabilidade, em modelo DGAV ([www.dgav.pt](http://www.dgav.pt)). (Dec.-Lei nº 315/2009, 29 de Outubro, Art.º 5.º).

“É obrigatória a identificação por método electrónico através da aplicação subcutânea de uma cápsula (microchip) no centro da face lateral esquerda do pescoço.” (Dec.-Lei n.º 313/2003, 17 de Dezembro, Art.º 3.º).

# **DELEGADO DO C.P.C.**

---

**RUI MARTINS**

## **COMISSÁRIOS**

---

**CARLOS MOCHO  
JOÃO SILVINO COSTA  
M.<sup>a</sup> GABRIELA RAFAEL  
M.<sup>a</sup> GRAÇA BORGES  
M.<sup>a</sup> JORGE CRUZ  
NUNO RAFAEL  
OLGA SILVA  
SANDRA NOGUEIRA**

*Tirocinantes:*

**MARTA CORREIA  
NELSON FERREIRA  
VERA CORREIA**

## **TROFÉUS ANUAIS 2016**



patrocina os concursos

**MELHOR CÃO 2016  
JOVEM PROMESSA 2016  
JOVEM ESPERANÇA 2016  
MELHOR EXEMPLAR DAS RAÇAS PORTUGUESAS CPC 2016  
MELHOR CRIADOR CPC 2016  
MELHOR JOVEM APRESENTADOR 2016**

# JUIZES

---

## 1.º GRUPO

Cão de Pastor Alemão, Cão de Pastor Branco Suíço – **VOJISLAV AL-DAGHISTANI (RS)**

Cães de Pastor Britânicos, Cão de Pastor Belga – **ADOLFO MARTINEZ NOGUERA (ES)**

Barbado da Terceira\*, Resto do Grupo – **MANUEL L. BORGES (PT)**

## 2.º GRUPO

Boxer (especial), Cão da Serra da Estrela,  
Rafeiro do Alentejo – **LUÍS GORJÃO-HENRIQUES (PT)**

Bulldog Inglês, Bullmastiff, Cane Corso, Dogue Alemão – **ORietta ZILLI (IT)**

Cão de São Bernardo, Cão de Terra Nova, Dogue de Bordéus, Mastim dos Pirinéus,  
Mastim Espanhol, Mastim Napolitano – **ADOLFO MARTINEZ NOGUERA (ES)**

Dobermann, Pinschers, Schnauzers – **VOJISLAV AL-DAGHISTANI (RS)**

Resto do Grupo – **F. SALVADOR JANEIRO (PT)**

## 3.º GRUPO

Bull Terrier Standard, Jack Russell Terrier,  
Yorkshire Terrier – **LUÍS GORJÃO-HENRIQUES (PT)**

Resto do Grupo – **MANUEL L. BORGES (PT)**

## 4.º GRUPO

Completo – **MANUEL L. BORGES (PT)**

## 5.º GRUPO

Cão do Barrocal Algarvio\*, Podengo Português, Spitzs – **MANUEL L. BORGES (PT)**

Resto do Grupo – **ADOLFO MARTINEZ NOGUERA (ES)**

## 6.º GRUPO

Completo – **F. SALVADOR JANEIRO (PT)**

## 7.º GRUPO

Perdigueiro Português – **F. SALVADOR JANEIRO (PT)**

Resto do Grupo – **ADOLFO MARTINEZ NOGUERA (ES)**

## 8.º GRUPO

Cocker Spaniel Inglês, Golden Retriever – **F. SALVADOR JANEIRO (PT)**

Resto do Grupo – **MANUEL L. BORGES (PT)**

### **9.º GRUPO**

Bouledogue Francês – **ORIETTA ZILLI (IT)**

Bichons, Caniches – **MANUEL L. BORGES (PT)**

Resto do Grupo – **VOJISLAV AL-DAGHISTANI (RS)**

### **10.º GRUPO**

Completo – **ADOLFO MARTINEZ NOGUERA (ES)**

*\* Raça não reconhecida pela FCI.*

---

## **JUIZES DOS GRANDES PRÉMIOS**

---

Jovem Promessa Machos – **ADOLFO MARTINEZ NOGUERA (ES)**

Jovem Promessa Fêmeas – **ORIETTA ZILLI (IT)**

Melhor exemplar do 1.º Grupo – **VOJISLAV AL-DAGHISTANI (RS)**

Melhor exemplar do 2.º Grupo – **ORIETTA ZILLI (IT)**

Melhor exemplar do 3.º Grupo – **LUÍS GORJÃO-HENRIQUES (PT)**

Melhor exemplar do 4.º Grupo – **MANUEL L. BORGES (PT)**

Melhor exemplar do 5.º Grupo – **ADOLFO MARTINEZ NOGUERA (ES)**

Melhor exemplar do 6.º Grupo – **F. SALVADOR JANEIRO (PT)**

Melhor exemplar do 7.º Grupo – **ADOLFO MARTINEZ NOGUERA (ES)**

Melhor exemplar do 8.º Grupo – **F. SALVADOR JANEIRO (PT)**

Melhor exemplar do 9.º Grupo – **VOJISLAV AL-DAGHISTANI (RS)**

Melhor exemplar do 10.º Grupo – **ADOLFO MARTINEZ NOGUERA (ES)**

Melhor Par – **VOJISLAV AL-DAGHISTANI (RS)**

Melhor Grupo de Criador – **LUÍS GORJÃO-HENRIQUES (PT)**

Melhor Veterano – **ADOLFO MARTINEZ NOGUERA (ES)**

Melhor Reprodutor – **VOJISLAV AL-DAGHISTANI (RS)**

Melhor Bebê da Exposição – **ORIETTA ZILLI (IT)**

Melhor Cachorro da Exposição – **VOJISLAV AL-DAGHISTANI (RS)**

Melhor ex. das Raças Portuguesas – **LUÍS GORJÃO-HENRIQUES (PT)**

Melhor exemplar da Exposição (BIS) – **MANUEL L. BORGES (PT)**

# GRANDES PRÉMIOS

---

## **Melhor Exemplar do 1.º Grupo**

2.º classificado

3.º classificado

## **Melhor Exemplar do 2.º Grupo**

2.º classificado

3.º classificado

## **Melhor Exemplar do 3.º Grupo**

2.º classificado

3.º classificado

## **Melhor Exemplar do 4.º Grupo**

2.º classificado

3.º classificado

## **Melhor Exemplar do 5.º Grupo**

2.º classificado

3.º classificado

## **Melhor Exemplar do 6.º Grupo**

2.º classificado

3.º classificado

## **Melhor Exemplar do 7.º Grupo**

2.º classificado

3.º classificado

## **Melhor Exemplar do 8.º Grupo**

2.º classificado

3.º classificado

## **Melhor Exemplar do 9.º Grupo**

2.º classificado

3.º classificado

## **Melhor Exemplar do 10.º Grupo**

2.º classificado

3.º classificado

## **Melhor Cachorro do 1.º Grupo**

2.º classificado

## **Melhor Cachorro do 2.º Grupo**

2.º classificado

## **Melhor Cachorro do 3.º Grupo**

2.º classificado

## **Melhor Cachorro do 4.º Grupo**

2.º classificado

## **Melhor Cachorro do 5.º Grupo**

2.º classificado

## **Melhor Cachorro do 6.º Grupo**

2.º classificado

## **Melhor Cachorro do 7.º Grupo**

2.º classificado

## **Melhor Cachorro do 8.º Grupo**

2.º classificado

## **Melhor Cachorro do 9.º Grupo**

2.º classificado

## **Melhor Cachorro do 10.º Grupo**

2.º classificado



# GRANDES PRÉMIOS

---

## **Prémio ao Melhor Exemplar da Exposição (B.I.S.)**

Prémio ao 2.º classificado (R.B.I.S.)

Prémio ao 3.º classificado

## **Prémio ao Melhor Exemplar das Raças Portuguesas**

Prémio ao 2.º classificado

Prémio ao 3.º classificado

## **Prémio ao Melhor Cachorro da Exposição**

Prémio ao 2.º classificado

Prémio ao 3.º classificado

## **Prémio ao Melhor Bebê da Exposição**

Prémio ao 2.º classificado

Prémio ao 3.º classificado

## **Prémio ao Melhor Veterano da Exposição**

Prémio ao 2.º classificado

Prémio ao 3.º classificado

## **Prémio ao Melhor Reprodutor da Exposição**

Prémio ao 2.º classificado

Prémio ao 3.º classificado

## **Prémio ao Melhor Grupo de Criador da Exposição**

Prémio ao 2.º classificado

Prémio ao 3.º classificado

## **Prémio ao Melhor Par da Exposição**

Prémio ao 2.º classificado

Prémio ao 3.º classificado

## **Troféu Jovem Promessa - Machos**

Prémio ao 2.º classificado

Prémio ao 3.º classificado

## **Troféu Jovem Promessa - Fêmeas**

Prémio ao 2.º classificado

Prémio ao 3.º classificado





MUNICÍPIO PONTE DE LIMA  
TERRA RICA DA HUMANIDADE

**1.ª EXPOSIÇÃO CANINA NACIONAL DO  
ALTO MINHO - PONTE DE LIMA**

**CATÁLOGO**  
**CATALOGUE**



---

---

## Grupo 1 - Cães de Pastor e Boieiros (excepto Boieiros Suíços) Group 1 - Sheepdogs and Cattle Dogs (except Swiss Cattle Dogs)

---

---

### Secção 1 - Cães de Pastor Section 1 - Sheepdogs

---

#### FCI 16 - Antigo Cão de Pastor Inglês - Old English Sheepdog (Bobtail) (GB)

---

##### Machos / Males

##### Classe de Júniores / Junior Class

1. **GAUCHO DA CASA DA RIA DE AVEIRO** ; LOP518386; Nt. 2015-05-05; (HASTERIX DE LA FERME DES MOTTES x IANKA D'IZASSANDRE); Cr.: SILVA, FRANCISCO CARLOS VALENTE LOPES; Pr.: MARQUES, RUI MIGUEL PEREIRA

##### Fêmeas / Females

##### Classe Aberta / Open Class

2. **ELLE DE RONDA SWEETS-DREAMS** ; LOE2166347; Nt. 2013-10-25; (EL AMIGO A D ELBE-URTSROMTAL x BLUEBELL DE RONDA SWEETS-DREAMS); Cr.+Pr.: PALACIOS, LAURA TORRES

---

#### FCI 297 - Border Collie (GB)

---

##### Machos / Males

##### Classe de Júniores / Junior Class

3. **BRANNASDALE THE GAUNTLET JPW16** ; LOE2238273; Nt. 2015-02-12; (LOCHEIL SCOTCH ON THE ROCKS x TOOKURRA HARMONY OV LUV); Cr.+Pr.: ALVAREZ, ANGEL MANUEL SOUTULLO

##### Classe de Campeões / Champion Class

4. **ALDERAAN YIN YANG PPW10 JP10 BOB10'11'12'13'14 BOG11 PW'11'12'13 CH(PT GI CIE) GrCH(PT)** ; LOP421881; Nt. 2009-05-25; (PIKKUPAIMENEN BE BRAVE x ALDERAAN TECHIHHILA CH(PL)); Cr.: PRZEWORSKA, IWONA; Pr.: DINIZ, JOAQUIM VIDIGAL PRECES

##### Fêmeas / Females

##### Classe de Júniores / Junior Class

5. **ASMOAN GOOD FEELING BLW15 JPW16** ; \*LOE15LX15; Nt. 2015-01-12; (AVATAR AT REAL PEARL x TAX-FREE DE LOS TRASTOLILLOS); Cr.+Pr.: BLANCO, MAITANE ALZOLA
6. **LEGEND OF BRAVEHEART DARK ROSE MISAKI JE15** ; LOP516145; Nt. 2015-02-01; (DANARI DOCTOR MC DREAMY CH(AU) x YOUR SOUL AFFAIR FROM BORDERS PARADISE JCH(DE VDH)); Cr.: LUDSTECK, BRITTA; Pr.: COSTA, LAURINDA M OLIVEIRA

##### Classe Intermédia / Intermediate Class

7. **BEALTAINÉ KIERAN** ; LOP512650; Nt. 2014-12-12; (MORASTADA ELVIS x BRAVE MORRIGAINÉ OF CELTIC VALLEY); Cr.: VILAR, REBECA CRISTINA HOY; Pr.: VIDAL, ANA RAQUEL SILVA

##### Classe de Campeões / Champion Class

8. **ALDERAAN JASMINUM JP14 MW15 BOB15 JCH(PT) CH(PT)** ; LOP489887; Nt. 2013-06-14; (HIALDERAAN OF MARANNS HOME JCH(PL) CH(PL) x ALDERAAN LOLLAPALOOZA); Cr.: IWONA PRZEWORSKA & PAWEŁ CZUBEK; Pr.: DINIZ, JOAQUIM VIDIGAL PRECES

---

#### FCI 156 - Collie de pêlo comprido - Collie Rough (GB)

---

##### Machos / Males

##### Classe de Júniores / Junior Class

9. **WONDER-FULL TEMPTATION CHECKMATE** ; LOP511510; Nt. 2014-10-25; (WONDER-FULL TEMPTATION THE WORLD IS MINE x MONSOLANA SUNGEAM); Cr.: FERNANDES, GISELE MONTEIRO; Pr.: CAETANO, ANA M VARELAS MENDES

##### Classe Aberta / Open Class

10. **APOLL DE EL HUENO** ; RRC0131283; Nt. 2012-05-01; (YEYO'S BEL AIR x LARA); Cr.: CELADA, MIGUEL CUERVO; Pr.: GUTIERREZ, IGNACIO CALVO
11. **GLASGOWHILL'S VIEWERS CHOICE PPW14 JP14 JCH(PT)** ; LOP491470; Nt. 2013-04-24; (GLASGOWHILLS MOVES LIKE JAGGER x MILLCREEK'S OH SO BEAUTIFUL); Cr.: HAMILTON, SANDRA M; Pr.: EVARISTO, M MARGARIDA MARTINS
12. **TRASDEPASTORES FERGUS** ; LOE2083574; Nt. 2012-03-31; (WICANI LEADING LIGHT x RINEWELD RUBIN-ROZE); Cr.: VIRUEGA, M MERCEDES AVELLON; Pr.: GUTIERREZ, IGNACIO CALVO

**Classe de Campeões / Champion Class**

13. **WISEWYN ICE FIRE JCH(PT) CH(PT GI)** ; LOP481745; Nt. 2013-01-15; (HOUM TET A TET JOINS TO WISEWYN CH(PT) x WISEWYN ONE OF A KIND JE11); Cr.: MARQUES, SOFIA ALEXANDRA HENRIQUES G; Pr.: EVARISTO, M MARGARIDA MARTINS JUSTINO

**Fêmeas / Females**

**Classe de Juniores / Junior Class**

14. **VICTORIA DI CAMBIANO** ; LOE2249731; Nt. 2015-02-05; (BY JUST IN TIME OF RIVER TEWWD x BACK HOME DI CAMBIANO); Cr.: GARABELLI, M TERESA; Pr.: GUTIERREZ, IGNACIO CALVO

---

FCI 93 - Cão da Serra de Aires (PT)

---

**Machos / Males**

**Classe de Campeões / Champion Class**

15. **AMENDOIM DA SERRA DOS PASTORES CH(PT) PW16** ; LOP459038; Nt. 2011-09-11; (CARLITO D'AIRES DA SERRA LW09 VMW15 CH(PT) GrCH(PT) x G'ANDA NOIA DA CASA DO SEAREIRO PW12 BOB12 CH(PT ES) GrCH(PT)); Cr.: MAGALHAES, ANA ALEXANDRA LEMOS; Pr.: GUERRA, JORGE FRANCISCO MENDES

**Fêmeas / Females**

**Classe de Campeões / Champion Class**

16. **NOZ II DO CASAL DA VINHA BOB14 MW15 PW15 WW15 LW15 BOB15 BOG15 PW16 CH(PT) GI IT IBER ES) GrCH(PT)** ; LOP463491; Nt. 2011-10-11; (NATURALMENTE DO CASAL DA VINHA x LOLINHA DO CASAL DA VINHA); Cr.: CORREIA, MANUEL EDUARDO MENDES P RIBEIRO; Pr.: RODRIGUES, JOSE EMANUEL PERPETUA

---

FCI 166 - Cão de Pastor Alemão de pêlo comprido - Deutscher Schäferhund  
Langhaarig (DE)

---

**Machos / Males**

**Classe de Campeões / Champion Class**

17. **ALF BILAL VON HAUS MORES JE14 JMW15 PW15 LW15 JP15 BOB15 JCH(PT) CH(PT GI) PW16** ; LOP498442; Nt. 2014-01-04; (VEIT VOM HOLTAMPER HOF BH\* CH(PT) VPW16 x VALESKA VON RAPICAR); Cr.: DAVID MOREIRA & FLORENCIO MOREIRA; Pr.: GUIMARAES, LEONOR HOWORTH ANDRESEN

**Fêmeas / Females**

**Classe de Juniores / Junior Class**

18. **ALASKA DO PASTOR DO MINHO** ; LOP517603; Nt. 2015-06-02; (MANU DA FONTEQUEBRADA PPW14 JE14 JP14 JCH(PT) CH(PT) PW16 x FLOFY DE FONTESVILAR); Cr.+Pr.: CASTRO, CRISTOVAO JOSE COSTA

**Classe Intermédia / Intermediate Class**

19. **TEAM HAUS DER WOLFE FIJI JCH(PT) PW16** ; LOP510256; Nt. 2014-08-26; (ATTILA DE VALL DU PAÇO RC11 JP10 LW11'12 BOB11'12 BOG'12 PW13 LW13 JCH(GI) CH(PT) GrCH(PT) x CURUXA DE BASTERAL); Cr.+Pr.: LOBO, BELMIRA MARTA SILVA CARDOSO AZEREDO

---

FCI 166 - Cão de Pastor Alemão de pêlo curto - Deutscher Schäferhund Kurzhaarig (DE)

---

**Machos / Males**

**Classe de Juniores / Junior Class**

20. **ACE DE VALL DU PAÇO** ; LOP512824; Nt. 2015-02-13; (NEKO DE ALAXE x TARA DE VALL DU PAÇO BH); Cr.: SAMOES, MARGARIDA PEREIRA GALVAO; Pr.: SILVA, MANUEL FERNANDO BALAO
21. **LORD DA QUINTA DA CAVADA** ; LOP513319; Nt. 2015-02-11; (CHESTER VOM ZSCHAITZER LAND x JADE IMPERIAL DA QUINTA DA CAVADA); Cr.: BRUNO, CARLA ALEXANDRA RODRIGUES; Pr.: CARMO, VASCO ALEXANDRE RODRIGUES

**Classe Aberta / Open Class**

22. **LEX VOM FICHTENSCHLAG** ; LOP504334; Nt. 2009-10-18; (GIGOLO VON DER BARENSCHLUCHT x QUALLY VOM FICHTENSCHLAG SchH3\*); Cr.: OSSMANN, MARCO; Pr.: FONTES, ANTONIO MANUEL MARTINS
23. **THOR DE VALL DU PAÇO JP15 JCH(PT)** ; LOP498333; Nt. 2014-02-01; (FARIN I DE CARRIQUE x LUNA DE VALL DU PAÇO TS BH); Cr.: SAMOES, MARGARIDA PEREIRA GALVAO; Pr.: CONDE, NUNO FILIPE BRITO

**Fêmeas / Females**

**Classe de Juniores / Junior Class**

24. **MARA DE VALL DU PAÇO JE15** ; LOP512827; Nt. 2015-02-13; (NEKO DE ALAXE x TARA DE VALL DU PAÇO BH); Cr.: SAMOES, MARGARIDA PEREIRA GALVAO; Pr.: MARTINS, TIAGO ALMEIDA

**Classe Intermédia / Intermediate Class**

25. **SACHA-I** ; LOP501144; Nt. 2014-04-17; (ATTICUS x DARA-II); Cr.: FERNANDES, MARCIA ANDREIA OLIVEIRA; Pr.: BESSA, CARLOS DANIEL TEIXEIRA DIAS

**Classe Aberta / Open Class**

26. **FLOFY DE FONTESVILAR** ; LOP490870; Nt. 2013-08-05; (JR DA FONTEQUEBRADA BH x XENA DA CASA DO BENTO BH); Cr.: RAFAEL, SERGIO OLIVEIRA ROCHA; Pr.: CASTRO, CRISTOVAO JOSE COSTA
27. **ULKRA DE VALL DU PAÇO JE13 JP14 JCH(PT)** ; LOP483897; Nt. 2013-03-12; (TURKO DE GOLD SHARK x KELLY DE VALL DU PAÇO); Cr.: SAMOES, MARGARIDA PEREIRA GALVAO; Pr.: SOUSA, JOAO MANUEL CERQUEIRA

---

## FCI 342 - Cão de Pastor Australiano - Australian Shepherd (AU)

---

**Machos / Males**

**Classe de Campeões / Champion Class**

28. **BAYOULAND'S ICE MASTER VILLANYDA JMW15 JCH(PT) CH(PT)** ; AKC.DN39264504; Nt. 2014-02-21; (BAYOULAND'S BIG EZ CH(US ES) x BAYOULAND'S SET FIRE TO THE RAIN); Cr.: CHERRI FOSTER & HAYDEN HADLEY; Pr.: CEJALVO, DAVID IGLESIAS

**Fêmeas / Females**

**Classe Aberta / Open Class**

29. **FREE MAGGIE OF THE GOLDENAUSSIES SPIRIT PPW14** ; LOP486904; Nt. 2013-05-19; (DIAMOND OF THE GOLDENAUSSIES SPIRIT x FOR ANGELUS DO VALE D'HUYO CH PT); Cr.: CALADO, HELENA ARAUJO; Pr.: TEIXEIRA, DIOGO FILIPE VIEIRA ALMEIDA

---

## FCI 15 - Cão de Pastor Belga Groenendael - Chien de Berger Belge Groenendael (BE)

---

**Fêmeas / Females**

**Classe de Juniores / Junior Class**

30. **SIRKA DE ATORR DE NORDES PPW16** ; \*LOE08BR15; Nt. 2015-05-31; (ROLLS DE ATORR DE NORDES x PHOEBE DE ATORR DE NORDES); Cr.+Pr.: BAHAMONDE, SANTIAGO HUERTAS

**Classe de Campeões / Champion Class**

31. **CICHLAS KASHMIR LPW12 CH(PT)** ; LOP462665; Nt. 2011-10-10; (ARAS DE BRUINE BUCK CH(NO DK US) x COPYRIGHT CH(NO)); Cr.: JENSEN, ANNE TOVE; Pr.: TORRES, CLAUDIO RENATO VIEIRA

---

## FCI 15 - Cão de Pastor Belga Tervueren - Chien de Berger Belge Tervueren (BE)

---

**Machos / Males**

**Classe Intermédia / Intermediate Class**

32. **BSIMBA JPW16** ; LOP508417; Nt. 2014-09-06; (ISRAEL DE CEIBE LAR LW12 CH(PT) x DU CAP ESPERANCE LAVICKYE); Cr.+Pr.: MEIRA, HENRIQUE SOUTELO

**Fêmeas / Females**

**Classe Intermédia / Intermediate Class**

33. **BEEROSE** ; LOP508415; Nt. 2014-09-06; (ISRAEL DE CEIBE LAR LW12 CH(PT) x DU CAP ESPERANCE LAVICKYE); Cr.+Pr.: MEIRA, HENRIQUE SOUTELO

---

## FCI 347 - Cão de Pastor Branco Suíço - Berger Blanc Suisse (CH)

---

**Machos / Males**

**Classe Intermédia / Intermediate Class**

34. **ASTONCOMMANDER JPW16** ; RI81050; Nt. 2014-08-10; (KING DO VALE DAS PRINCESAS x KIRA JP13); Cr.+Pr.: SANTOS, CELSO FLAVIO PEIXOTO

**Fêmeas / Females**

**Classe Intermédia / Intermediate Class**

35. **ALEAGALATEA BMW15** ; RI81053; Nt. 2014-08-10; (KING DO VALE DAS PRINCESAS x KIRA JP13); Cr.+Pr.: SANTOS, CELSO FLAVIO PEIXOTO
36. **FARA NOBLE LINAJE JPW16** ; LOP514008; Nt. 2014-10-13; (MAC THUNDER VOM SUTUMER-GRUND x EASY DU DOMAINE DU HAUT QUESNAY); Cr.: LEANOS, MARIA LISI VARGAS; Pr.: MONTEIRO, ANDREIA FILIPE DIEGUES

## FCI 88 - Cão de Pastor das Shetland - Shetland Sheepdog (GB)

---

### Fêmeas / Females

#### Classe de Juniores / Junior Class

37. **ASTHURSELKIE PROMISE OF GOLD JPW16** ; LOE2261380; Nt. 2015-02-13; (I'M SMALL DIAMOND LOHRIEN PPW14 MW15 LW15 JCH(PT) CH(PT) PW16 x SHELAMO BEDAZZLE); Cr.: FERNANDEZ, ANA BELEN BUSTO; Pr.: PETRA CALVO ARRANZ & RAQUEL ALCAIDE CALVO

#### Classe de Campeões / Champion Class

38. **CARAVAN HEARTBREAKING DAWN CH(PT ES)** ; LOE1996951; Nt. 2010-06-13; (KERO DE CASA FERMA x FELICITY PICTURESQUE); Cr.: BRUN, LOTTA; Pr.: MARTINEZ, BEATRIZ HERMO

## FCI 44 - Cão de Pastor de Beauce - Berger de Beauce (Beauceron) (FR)

---

### Fêmeas / Females

#### Classe de Juniores / Junior Class

39. **IMPERATOR'S LEGACY DARK AVENGER JPW16** ; \*LOE2256677; Nt. 2015-02-08; (IMPERATOR'S LEGACY CHALLENGING LIFE x KARA); Cr.+Pr.: MISTRAL, SARA

#### Classe de Campeões / Champion Class

40. **BIA BOB14 CH(PT)** ; RI78034; Nt. 2012-03-24; (BOSS x SARA); Cr.: DIREITINHO, JOAO PEDRO MARQUES; Pr.: ARAUJO, ROMEU SERRA

## FCI 332 - Cão Lobo Checoslovaco - Ceskoslovenský Vlcak (SK)

---

### Machos / Males

#### Classe de Campeões / Champion Class

41. **GORTHAN (FCI) WILKOR JCH(PT) CH(PT)** ; LOE2220980; Nt. 2014-03-28; (NATHAN BULLY ROYAL CLUB x MORRIGAN Z PERONOWKI); Cr.: GALAZKA, ANNA; Pr.: SALGADO, CARLOS ENRIQUEZ

### Fêmeas / Females

#### Classe de Juniores / Junior Class

42. **CASSIOPEA INFINITY LOVE WOLFD OG LAND** ; LOE2214883; Nt. 2014-09-22; (VOLKER VIENO KRAUJO JCH(PT) CH(PT) x ZORAY LUPUS IBERICUS CH(PT)); Cr.+Pr.: CANON, ALBERTO CEPEDANO
43. **INDIL SNN TERRA PLW15** ; ROI15/20294; Nt. 2014-11-14; (ATHANOR LUPUS CERBERUS ANIMAE x CUMA); Cr.: PUGLIESE, PEPPE; Pr.: PENARANDO, DIANA ALONSO
44. **SHANA THE WOLF-ALASKAN HOUSE** ; RRC0146753; Nt. 2015-01-22; (LOBO x SURANIA DE LOBOS DE HISPANIA); Cr.: PEDRO & CARLOS FRAGUA MARTINEZ & M ROSA PANIAGUA; Pr.: RODRIGUEZ, ALVARO FERNANDEZ

#### Classe Intermédia / Intermediate Class

45. **CRUZ DEL SUR MAYA WOLFD OG LAND JCH(PT)** ; LOE2214888; Nt. 2014-09-22; (VOLKER VIENO KRAUJO JCH(PT) CH(PT) x ZORAY LUPUS IBERICUS CH(PT)); Cr.: CANON, ALBERTO CEPEDANO; Pr.: ALLEGUE, BORJA GONZALEZ

## FCI 38 - Welsh Corgi Cardigan (GB)

---

### Machos / Males

#### Classe de Juniores / Junior Class

46. **UTHER PENDRAGON D'ALMA CASTRENSE JPW16** ; LOP512492; Nt. 2015-01-27; (WAGGERLAND LIMITED EDITION LBW13 PW14 BOB14 MW15 PW15 LW15 BOB15 JCH(PT) CH(PT GI) GrCH(PT) x WAGGERLAND MISS MARPLE LW14 PW16 JCH(PT GI) CH(GI PT)); Cr.+Pr.: MENDONCA, SARA CORREIA

### Fêmeas / Females

#### Classe de Juniores / Junior Class

47. **IGRAINE D'ALMA CASTRENSE BLW15 JE15 JPW16 JCH(PT)** ; LOP512497; Nt. 2015-01-27; (WAGGERLAND LIMITED EDITION LBW13 PW14 BOB14 MW15 PW15 LW15 BOB15 JCH(PT) CH(PT GI) GrCH(PT) x WAGGERLAND MISS MARPLE LW14 PW16 JCH(PT GI) CH(GI PT)); Cr.+Pr.: MENDONCA, SARA CORREIA

#### Classe de Campeões / Champion Class

48. **WAGGERLAND MISS MARPLE LW14 PW16 JCH(PT GI) CH(GI PT)** ; LOP496590; Nt. 2013-04-08; (DRAGONPATCH BIG PAPA FOSTER JWW07 WW09 WW10 CH(NL BE GB LU SK SE CIB) x PLUPERFECT MERRYMOON POETRY IN MOTION JWW12 CH(RO LU)); Cr.: DIJKHORST-NOIJ, R C M; Pr.: MENDONCA, SARA CORREIA



---

---

**Grupo 2 - Cães de tipo Pinscher e Schnauzer, Raças Molossóides,  
Cães de Montanha, Boieiros Suíços**  
**Group 2 - Pinscher and Schnauzer - Molossoid Breeds - Swiss  
Mountain and Cattle Dogs**

---

---

Secção 1.1 - Cães tipo Pinscher e Schnauzer: Pinscher  
Section 1.1 - Pinscher and Schnauzer type: Pinscher

---

**FCI 143 - Dobermann (DE)**

---

**Machos / Males**

**Classe Intermédia / Intermediate Class**

49. **MIKE DA CASA DAS CICAS** ; LOP501599; Nt. 2014-04-18; (PRIDE OF RUSSIA TAYMIR TS BH IPO1 JCH(ES) CH(PT ES GI CIE) x GISELLE V NOBEL LINE TS BH IPO2 JCH(PT)); Cr.: AGOSTINHO SILVA & LILIANA SILVA; Pr.: RODA, ARTUR CASTRO

**Classe Aberta / Open Class**

50. **LUCUS AUGUSTI DANTE PW16** ; LOE2085494; Nt. 2012-04-17; (PATHOS DELLE QUERCE NERE IPO1\* ZTP\* CH(IT) x PRIDE OF RUSSIA VICTORY); Cr.: FERREIRA, RAUL; Pr.: FERREIRO, MAYA BLANCO

**Fêmeas / Females**

**Classe de Juniores / Junior Class**

51. **PRIDE OF RUSSIA ROSSOMAHA** ; RKF4153890; Nt. 2015-01-20; (PRIDE OF RUSSIA KASPIJ CH(FR) x PRIDE OF RUSSIA KEPHARA); Cr.: GORBACHEV, ALEXANDER; Pr.: COSTA, NUNO MIGUEL SILVA
52. **QUEEN DE GIPEUCA PPW16** ; LOP517042; Nt. 2015-04-26; (PRIDE OF RUSSIA TAYMIR TS BH IPO1 JCH(ES) CH(PT ES GI CIE) x GIPEUCA DE GIPEUCA (TS) (BH) JP09 CH PT); Cr.+Pr.: LUIS ARAUJO & M JORGE CRUZ

**Classe Intermédia / Intermediate Class**

53. **JOYCE VOM KLINGBACH JPW16** ; VDH.ZB128441; Nt. 2014-11-28; (OKSAMIT DE GRANDE VINKO x DOROTHEA VOM NIBELUNGENRING); Cr.: BECHT, THOMAS MICHAEL; Pr.: BARREIRA, RAUL FERREIROS
54. **MEL DEA DE ROVIRA** ; LOP502104; Nt. 2014-04-01; (PRIDE OF RUSSIA TAYMIR TS BH IPO1 JCH(ES) CH(PT ES GI CIE) x HALLEY DEA DE ROVIRA); Cr.+Pr.: ROCHA, CARLOS JORGE RIBEIRO

**Classe Aberta / Open Class**

55. **INDY CARDOSO'S DHARMA** ; LOP508095; Nt. 2014-10-13; (PRIDE OF RUSSIA TAYMIR TS BH IPO1 JCH(ES) CH(PT ES GI CIE) x GALIA CARDOSO'S DHARMA); Cr.+Pr.: SANTOS, PAULO VITOR CARDOSO ALVES

---

**FCI 185 - Pinscher Miniatura - Zwergpinscher (DE)**

---

**Machos / Males**

**Classe de Juniores / Junior Class**

56. **NERO LUCE BOYS SAY GO JPW16** ; RKF4230482; Nt. 2015-04-14; (ZHUL VERNOE-SERDTSE DEL AILEND JCH(BY UA LT RU) CH(BY UA RU LT CIB) GrCH(BY) x SEMPER ANTE NEVER TRUST A PRETTY FACE); Cr.: MAZENKOVA, IRINA; Pr.: DIAZ, RAUL

**Fêmeas / Females**

**Classe de Juniores / Junior Class**

57. **PHARAOH'S SUN BRAVE EMI PLW15 JCH(PT)** ; LOP514655; Nt. 2014-12-02; (ELITE KINGS CORLEONE JCH(PT) CH(GI) x BARCELONA VOM DITRIKH JCH(PT GI)); Cr.: AGOSTINHO, LUIS FILIPE SOUSA CORDEIRO; Pr.: LOPES, FILIPA ALEXANDRA PAIVA

**Classe Intermédia / Intermediate Class**

58. **DELA'S ALL PASSION** ; \*LOE2224033; Nt. 2014-07-23; (SANGRE CALIENTE SOLOMON x GRETA DE YORONA); Cr.: ; Pr.: MARTINEZ, JAVIER LESTA

Secção 1.2 - Cães tipo Pinscher e Schnauzer: Schnauzer  
Section 1.2 - Pinscher and Schnauzer type: Schnauzer

---

FCI 181 - Schnauzer Gigante preto - Riesenschnauzer schwarz (DE)

---

Machos / Males

Classe Aberta / Open Class

59. **GUCCI DE TORREONES CRUZADOS** ; LOE2171732; Nt. 2013-07-04; (ROCKEFELLER DE POMERLAND x DONNA DE TORREONES CRUZADOS); Cr.+Pr.: JUNCAL, CONCEPCION PAZ

Fêmeas / Females

Classe Aberta / Open Class

60. **ILIADA DE POMERLAND** ; LOP521003; Nt. 2010-05-22; (GLORIS PENTAGON PW10 CH(PT ES GI) x PUNKY DE POMERLAND); Cr.: MARCOS, MIGUEL ANGEL MANZANO; Pr.: PINTO, ANTONIO MONTEIRO

FCI 183 - Schnauzer Miniatura branco - Zwergschnauzer weiss (DE)

---

Machos / Males

Classe de Juniores / Junior Class

61. **BLAYLOCK A PIECE OF CAKE** ; LOE2266786; Nt. 2015-04-18; (ETERNAL GAMBLER STEP BY STEP x BLAYLOCK GUINDILLA); Cr.+Pr.: ESTANOL, VICENTE CANO

Fêmeas / Females

Classe Intermédia / Intermediate Class

62. **MAISY DE SANTAMARINA CANS PMW15 PPW15 JCH(PT) LW15 PW16** ; LOE2201424; Nt. 2014-07-05; (ARES DE AMA PEPSI x CAROLA DE SANTAMARINACANS); Cr.+Pr.: FRANCISCO SAEZ & BLANCA DIAZ

FCI 183 - Schnauzer Miniatura preto - Zwergschnauzer schwarz (DE)

---

Machos / Males

Classe de Juniores / Junior Class

63. **GLORIOUS WARRIOR DE VILLA CAYNA** ; LOP520760; Nt. 2015-05-18; (SHAKE DE VILLA CAYNA x JUDY DE VILLA CAYNA JCH(PT) CH(PT)); Cr.+Pr.: MARQUES, LUIS FERNANDO GAUDENCIO

Fêmeas / Females

Classe Aberta / Open Class

64. **NEBETHET DE ARDORA** ; LOE2092501; Nt. 2012-04-27; (PORTER DE VENTHECAN x SETA); Cr.+Pr.: TABOAS, MIGUEL CASTILLO

FCI 183 - Schnauzer Miniatura preto e prateado - Zwergschnauzer schwartzsilber (DE)

---

Fêmeas / Females

Classe Aberta / Open Class

65. **DUFFY DA CASA NOVA DO RIO** ; LOP509934; Nt. 2014-09-26; (SILVER RAINBOW IOHANN CH(PT) x LYLA DE FRAGAS DO DOURO); Cr.: LEITE, ANDRE OLIVEIRA; Pr.: PINTO, ANTONIO MONTEIRO

FCI 183 - Schnauzer Miniatura sal e pimenta - Zwergschnauzer pfeffersalz (DE)

---

Fêmeas / Females

Classe de Juniores / Junior Class

66. **PANDORA DE VILLA CAYNA** ; LOP520771; Nt. 2015-04-02; (UNJEDI CAYNA SKYPE PLW14LW15 BOB15 PW16 JCH(PT) CH(PT) x SAILER'S AT FIRST SIGHT - LEXIE JMW15 JCH(PT)); Cr.+Pr.: MARQUES, LUIS FERNANDO GAUDENCIO

Classe Aberta / Open Class

67. **DE MARLANGO BILLIE JEAN** ; LOP485635; Nt. 2012-03-12; (CHELINES WONDERFUL LIFE JCH(ES) CH(ES) x SCHNAUZERDREAMS HIGH SPEED CH(ES PT)); Cr.: QUEVEDO, RAFAEL MOSQUEIRA MACHO; Pr.: PINTO, ANTONIO MONTEIRO

Secção 1.4 - Cães tipo Pinscher e Schnauzer: Terrier Preto Russo  
Section 1.4 - Pinscher and Schnauzer type: Tchiorny Terrier

---

FCI 327 - Terrier Preto Russo - Tchiorny Terrier (RU)

---

**Fêmeas / Females**

**Classe Aberta / Open Class**

68. **MADRIDSKI MEVDEV DEBRA SINTRA** ; LOE2097623; Nt. 2012-04-25; (MADRIDSKI MEVDEV ASTILDO STAR ROMANTICK x GRANADA ZOLOTOTO GRADA); Cr.: GOMEZ, EDUARDO RODRIGUEZ; Pr.: VIDAL, ALBERTO PAZOS

Secção 2.1 - Raças Molossóides: Tipo Mastim

---

Section 2.1 - Molossoid breeds: Mastiff type

---

FCI 144 - Boxer fulvo - Deutscher Boxer gelb (DE)

---

**Machos / Males**

**Classe de Juniores / Junior Class**

69. **KASANOVA DE PORTO VILLAGE JE15** ; LOP517080; Nt. 2015-02-27; (FIREWORK DE PORTO VILLAGE TS IPO1 JP13 JCH(PT) CH(PT) GI ES IBER) GrCH(PT) x BRUNI DE TIERRA DE AREVALO); Cr.: PIMENTA, ANA SOTTOMAYOR ALVES; Pr.: VICTORINO, PATRIQUE SANTOS

**Classe Aberta / Open Class**

70. **GOTYE DE CANI-LAVRA** ; LOP482109; Nt. 2013-01-17; (RUS LA FLER KALASHNIKOV RCI1 JCH(ES) CH(PT) x DIOR DE CANI-LAVRA (TS)); Cr.: OLIVEIRA, HELDER HUGO F; Pr.: LEITAO, NUNO MIGUEL MARINO

**Classe de Campeões / Champion Class**

71. **RASPUTIN DI CASA VERNICE JMW15 JCH(PT) CH(PT)** ; ROI13/167193; Nt. 2013-11-19; (XENO DI CASA VERNICE x UN SOGNO DI CASA VERNICE); Cr.: ALLEVAMENTO DI CASA VERNICE; Pr.: SANZ, M BELEN VINA

**Fêmeas / Females**

**Classe Aberta / Open Class**

72. **YOSHIMI** ; LOP459122; Nt. 2011-09-11; (SORTE D'ARA (TS) x CHYKA DO VALE DE STA LUZIA); Cr.: FILIPE, M CATARINA SOUSA; Pr.: MATIAS, LUIS CARLOS VAZAO

**Classe de Campeões / Champion Class**

73. **ALFA BOXER D'ARA CH(PT)** ; LOP498072; Nt. 2013-11-28; (A'C DROP D'ARA JCH(PT) x BRENDA DE BOXER DE LA PEDRIZA); Cr.+Pr.: ANDRADE, ANTONIO JOSE VIANA REBELLO

FCI 144 - Boxer tigrado - Deutscher Boxer gestromt (DE)

---

**Machos / Males**

**Classe de Juniores / Junior Class**

74. **FERRY DELL BOXER MONTE 1991** ; MNE1014/14NB; Nt. 2014-12-16; (NORO DEL CUORE GRANDE x BELLISSIMA 'DELL BOXER MONTE 1991); Cr.+Pr.: ROVINSKOG, PAVLA

**Classe Intermédia / Intermediate Class**

75. **ALI DE VILLA ASTUR PPW15 JCH(PT)** ; LOE2191820; Nt. 2014-04-24; (LAUDRUP DE LOS INFAZONES PW14 x LINA DE VILLA ASTUR); Cr.+Pr.: SANZ, M BELEN VINA

**Classe Aberta / Open Class**

76. **EKARO DE IBILTARIA** ; LOE2151383; Nt. 2013-05-21; (ALBERO DE MI RANTXITO x DANET DE IBILTARIA); Cr.: LOMBARDIA, IVAN GARCIA; Pr.: SORAYA JORGE & JOSE M JORGE & IVAN LOMBARDA & JOSE ROUCO

**Classe de Campeões / Champion Class**

77. **OLIVER DO VALE DO LETHES TS JP13 BOB15 JCH(PT) CH(PT) GrCH(PT) PW16** ; LOP471612; Nt. 2012-05-04; (APOLO I DE VILLA ASTUR IPO1\* CH(PT) ES CIB CIE) x KATIA DO VALE DO LETHES); Cr.: CRUZ, CARLOS FILIPE PUGA LIMA; Pr.: ANTUNES, FREDERICO JORGE BARROS PEREIRA

**Fêmeas / Females**

**Classe de Juniores / Junior Class**

78. **FARAGULLA DE IBILTARIA** ; LOE2241686; Nt. 2014-12-16; (BOXERPARK PETER PAN x DANET DE IBILTARIA); Cr.: LOMBARDIA, IVAN GARCIA; Pr.: SORAYA JORGE & JOSE M JORGE & IVAN LOMBARDA & JOSE ROUCO

79. **LIS FLOWER DE SANDE PLW15 JPW16** ; LOP509736; Nt. 2014-11-19; (OLIVER DO VALE DO LETHES TS JP13 BOB15 JCH(PT) CH(PT) GrCH(PT) PW16 x UTOPIA DO SUL); Cr.: FERREIRA, VITOR MANUEL ROBALO CASTRO; Pr.: ANTUNES, FREDERICO JORGE BARROS PEREIRA

80. **ROCA D'ARA** ; LOP516213; Nt. 2015-02-22; (A-XERIFE D'ARA x BELA D'ARA); Cr.+Pr.: ANDRADE, ANTONIO JOSE VIANA REBELLO

**Classe Intermédia / Intermediate Class**

81. **ALANA DE BOXER DE SANTA BARBORA JCH(PT)** ; LOE2198141; Nt. 2014-05-19; (KAOS DE TIERRA DE BOXER CH(ES) x QUEISA DE VILLA ASTUR); Cr.+Pr.: CAYETANO MINARRO GARCIA & M ANGELES GONZALEZ
82. **CELESTE DE LOS GORRIONES** ; LOE2234132; Nt. 2014-09-09; (FARON DEL CUORE GRANDE x BELHA DE LOS GORRIONES JCH(PT)); Cr.+Pr.: JOSE CARLOS GALLEGO & ANA M PIERNAS

**Classe Aberta / Open Class**

83. **GOTHIC DE CANI-LAVRA JCH(PT)** ; LOP482112; Nt. 2013-01-17; (RUS LA FLER KALASHNIKOV RCI1 JCH(ES) CH(PT) x DIOR DE CANI-LAVRA (TS)); Cr.: OLIVEIRA, HELDER HUGO F; Pr.: ALMEIDA, PEDRO HELDER RIBEIRO
84. **OSADIA DE BOXER'S VILLA CECILIA'S JCH(PT)** ; LOE2183428; Nt. 2013-10-07; (RUS LA FLER KALASHNIKOV RCI1 JCH(ES) CH(PT) x FLAMENGA DE VILLA CECILIA'S); Cr.+Pr.: GONZALEZ, FRANCISCO JOSE CACERES
85. **XENA I DE VILLA ASTUR JMW15 JCH(PT)** ; LOE2162153; Nt. 2013-09-29; (OLIVER DO VALE DO LETHES TS JP13 BOB15 JCH(PT) CH(PT) GrCH(PT) PW16 x CASSY DE VILLA ASTUR); Cr.+Pr.: SANZ, M BELEN VINA

**Classe de Campeões / Champion Class**

86. **ANKARA DE BOXER DE SANTA BARBORA CH(PT)** ; LOE2198144; Nt. 2014-05-19; (KAOS DE TIERRA DE BOXER CH(ES) x QUEISA DE VILLA ASTUR); Cr.+Pr.: CAYETANO MINARRO GARCIA & M ANGELES GONZALEZ
87. **AVICII VON CAPE TOWN TS JP13 JCH(PT) CH(PT) GrCH(PT)** ; LOP472465; Nt. 2012-06-19; (MITO DO VALE DO LETHES IPO1\* MW15 CH(ES PT) x FRIDA KAHLO DE CANI-LAVRA (TS)); Cr.+Pr.: BARBOSA, DIOGO MANUEL SANTOS RODRIGUES

**Classe de Veteranos / Veteran Class**

88. **GHENDRA DE AARÓN DEL TAJO** ; LOP381183; Nt. 2007-06-27; (SIMON DE CANIPALMA (TS) IPO1 CH(PT ES GI) x ATENA AARÓN DEL TAJO); Cr.: DIANA BORGES & RUI BORGES; Pr.: DUARTE, VITOR HUGO GARCIA

---

## FCI 149 - Bulldog Inglês - Bulldog (GB)

---

**Machos / Males**

**Classe de Juniores / Junior Class**

89. **ANGELBULLS JON SNOW** ; LOP514909; Nt. 2015-04-06; (LA CHATA DRINK AND DRINK x ANGELBULLS VALLEY OF WATER EYES); Cr.: SILVA, ANGELO MANUEL ROCHA; Pr.: SILVA, BRUNO MIGUEL MARQUES ALVES
90. **BULL'S DA CASA TEJO RONNIE JAMES DIO JE15** ; LOP515221; Nt. 2015-03-17; (LA CHATA DRINK AND DRINK x THAT'S THE WAY BULLS MY SWEET BABY); Cr.+Pr.: GROSA, NUNO MIGUEL MATIAS
91. **CASANOVA DE OS TOLINOS DO FERROL** ; LOE2270597; Nt. 2015-06-07; (OCOBO ONASSIS x OCOBO CATALINA LA GRANDE); Cr.+Pr.: RODRIGUEZ, JUAN MANUEL LOPEZ
92. **DOGSXLES BASHFULL JPW16** ; LOP509851; Nt. 2014-10-17; (CAPITAN JACK SPARROW DE OS TOLINOS DO FERROL JCH(PT) x DOGSXLES MISS FENIX); Cr.: FELIX, FERNANDO JORGE MORGADO; Pr.: MAYER, JOSE MIGUEL DIAS SILVA
93. **LA CHATA REAP NICE** ; \*LOE2271628; Nt. 2015-06-12; (TUMBATOROS CRSIETE x LA CHATA DAKOTA ROVER); Cr.+Pr.: SANCHIS, CASIMIRO
94. **LA LUNA BULLDOG FERRARI** ; LOE2252775; Nt. 2014-10-30; (SLAUGHTERMAN'S EUSEBIO x LA CHATA TWICE BETTER); Cr.+Pr.: LUNA, BIBIANA SANTOS
95. **NANOZOVA LUCKY BOY** ; LOE2236444; Nt. 2014-12-21; (NOBOZZ NEXT LEVEL x NOBOZZ GLAMOUR GIRL CH(PT)); Cr.+Pr.: MARTINEZ, RAHID CONSTANTINO JABER

**Classe Intermédia / Intermediate Class**

96. **DOGSXLES MITCHELL DE LITTLE FIGHTER PMW15 JCH(PT GI)** ; LOP506957; Nt. 2014-07-15; (CAPITAN JACK SPARROW DE OSTOLINOS DO FERROL JCH(PT) x SIMONE DO VALE DE LEAO); Cr.+Pr.: FELIX, FERNANDO JORGE MORGADO
97. **DOGSXLES SLEEPY** ; LOP509849; Nt. 2014-10-17; (CAPITAN JACK SPARROW DE OS TOLINOS DO FERROL JCH(PT) x DOGSXLES MISS FENIX); Cr.: FELIX, FERNANDO JORGE MORGADO; Pr.: GUERRA, CELSO LUIS PASSOS
98. **EXQUISITE EDITION MOET & CHANDON BMW15** ; RI81040; Nt. 2014-09-02; (LA LUNA BULLDOG ROSKO x CARLOTA); Cr.+Pr.: FERREIRA, ANA PAULA GOMES
99. **VULCANS BULL DID IT MAY WAY PPW15 JCH(PT)** ; LOE2216035; Nt. 2014-05-13; (XORIMAS COFFEE x VULCANSBULL BRIGITTE BIJOU); Cr.+Pr.: CORREA, JAVIER DAVILLA

**Classe Aberta / Open Class**

100. **BULL'S DA CASA TEJO PRINCE HAMLET JE14 JP14 BOB15 JCH(PT)** ; LOP495488; Nt. 2013-09-12; (THAT'S THE WAY BULLS MY SWEET POISON CH(PT) x VALQUIRIA DAS SETE QUINTAS); Cr.: GROSA, NUNO MIGUEL MATIAS; Pr.: NUNO MATIAS GROSA & PAULO PEREIRA TEIXEIRA
101. **CAPITAN JACK SPARROW DE OS TOLINOS DO FERROL JCH(PT)** ; LOP524795; Nt. 2012-05-31; (MYSTYLE CASANOVA CH(CIB) x LA CHATA VANESA CH(PT) GrCH(PT)); Cr.: RODRIGUEZ, JUAN MANUEL LOPEZ; Pr.: FELIX, FERNANDO JORGE MORGADO

102. **NANOZOVA RED SURPRISE JCH(PT) JMW15** ; LOE2172884; Nt. 2013-10-16; (NOBOZZ NEXT LEVEL x NOBOZZ GLAMOUR GIRL CH(PT)); Cr.+Pr.: MARTINEZ, RAHID CONSTANTINO JABER

**Fêmeas / Females**

**Classe de Juniores / Junior Class**

103. **BULL'S DA CASA TEJO AMY LEE** ; LOP515224; Nt. 2015-03-17; (LA CHATA DRINK AND DRINK x THAT'S THE WAY BULLS MY SWEET BABY); Cr.+Pr.: GROSA, NUNO MIGUEL MATIAS
104. **DOGSXLES SNEEZY JE15 JP15 JPW16 JCH(PT LU)** ; LOP509854; Nt. 2014-10-17; (CAPITAN JACK SPARROW DE OS TOLINOS DO FERROL JCH(PT) x DOGSXLES MISS FENIX); Cr.+Pr.: FELIX, FERNANDO JORGE MORGADO
105. **LA GRAN CLEOPATRA DE OS TOLINOS DO FERROL** ; \*LOE2270599; Nt. 2015-06-07; (OCOBO ONASSIS x OCOBO CATALINA LA GRANDE); Cr.+Pr.: RODRIGUEZ, JUAN MANUEL LOPEZ
106. **THAT'S THE WAY BULLS EMMA** ; LOP509559; Nt. 2014-10-28; (LA CHATA DRINK AND DRINK x THAT'S THE WAY BULLS MY KATRINA); Cr.: FERREIRA, PEDRO MIGUEL RAMOS; Pr.: ALMEIDA, BRUNO FILIPE ANTUNES DIOGO
107. **THE UZYSTARBULL MADONNA** ; LOP516442; Nt. 2015-05-18; (THAT'S THE WAY BULLS MY KING x PRADA); Cr.+Pr.: ALMEIDA, BRUNO FILIPE ANTUNES DIOGO

**Classe Intermédia / Intermediate Class**

108. **BRITANISH DEL SUR NEW ILUSION** ; LOE2232815; Nt. 2014-08-19; (LACHATA WINCHESTER x BRITANISSH DEL SUR FORCE OF NATURE); Cr.: BRITANISH DEL SUR; Pr.: RUIZ, OSCAR AGUILAR
109. **INA DE LA XIXA JCH(PT)** ; LOE2192923; Nt. 2014-05-31; (HOME PILAR GOLD STAR x SIDRA DEL XUGU); Cr.+Pr.: MARTA BLANCO & J RAMON MOSQUERA
110. **LA LUNA BULLDOG FRANCIESCA** ; \*LOE2252776; Nt. 2014-10-30; (SLAUGHTERMAN'S EISEBIO x LA CHATA TWICE BETTER); Cr.+Pr.: LUNA, BIBIANA SANTOS

**Classe Aberta / Open Class**

111. **ANGELBULLS SAGA** ; LOP489052; Nt. 2013-08-01; (BULLYOYO OCEANUS x LA CHATA IN-THE-WORLD); Cr.: SILVA, ANGELO MANUEL ROCHA; Pr.: SILVA, BRUNO MIGUEL MARQUES ALVES

---

**FCI 157 - Bullmastiff (GB)**

---

**Machos / Males**

**Classe de Juniores / Junior Class**

112. **ALTO-CRISTELO DEVIL DE EL TIASO** ; LOP517348; Nt. 2014-09-14; (RUPPERT DA CASA ALTO CRISTELO JE11 JP11 LW12 BOB12'13 BOG13 PW13 PW14 JCH(GI ES) CH(PT GI ES CIB) G x BONA DEA DE EL TIASO JCH(ES) CH(PT ES IBER)); Cr.: OSCAR ALCOCER HITADO & MIRIAM ESTEBAN RICOTE; Pr.: SILVA, RICARDO MANUEL MIRANDA
113. **PUNTA DA MOA GANDALF JPW16** ; LOE2258201; Nt. 2015-03-26; (UNDER THE ATTILA DA CASA ALTO CRISTELO CH(PT GI) GrCH(PT) x ANAIS DO CASTELO DE SOBROSO); Cr.+Pr.: ANA ISABEL FERNANDEZ & IVAN MARTINEZ SANTOME

**Classe Intermédia / Intermediate Class**

114. **CASA PEDRA BELA UNO DE TERRAS LUSITANAS PW16 JCH(PT)** ; LOP506569; Nt. 2014-07-24; (RUPPERT DA CASA ALTO CRISTELO JE11 JP11 LW12 BOB12'13 BOG13 PW13 PW14 JCH(GI ES) CH(PT GI ES CIB) G x PRIORYVALLEY DELILAH); Cr.+Pr.: MARTINHO, BERNARDO DIAS FIALHO

**Classe de Campeões / Champion Class**

115. **CASA ALTO CRISTELO STORM GUERDIANO WINDSOR JE14 JP15 JCH(PT PT GI) CH(PT)** ; LOP506306; Nt. 2014-03-20; (RUPPERT DA CASA ALTO CRISTELO JE11 JP11 LW12 BOB12'13 BOG13 PW13 PW14 JCH(GI ES) CH(PT GI ES CIB) G x GREEN DRAGON MARGOT CH(IT CIB)); Cr.: PIERLEONI, LUCA; Pr.: SILVA, RICARDO MANUEL MIRANDA

**Fêmeas / Females**

**Classe de Juniores / Junior Class**

116. **PUNTA DA MOA GRETA JPW16** ; LOE2258205; Nt. 2015-03-26; (UNDER THE ATTILA DA CASA ALTO CRISTELO CH(PT GI) GrCH(PT) x ANAIS DO CASTELO DE SOBROSO); Cr.+Pr.: ANA ISABEL FERNANDEZ & IVAN MARTINEZ SANTOME

---

**FCI 340 - Cão de Fila de São Miguel (PT)**

---

**Machos / Males**

**Classe de Juniores / Junior Class**

117. **ALTA MENTE DA CASA DO VALE TORTO PLW15 JPW16** ; LOP511871; Nt. 2014-11-22; (FORROBODO DA CASA DA PRAIA PPW10 JP10 WW11 BOB11 CH PT x ZUNGUEIRA DA CASA DA PRAIA); Cr.: MACEDO, NUNO ALEXANDRE BURNIER GONCALVES; Pr.: PEREIRA, AMADEU MANUEL FERREIRA
118. **ICO DA CASA DA PRAIA PPW16** ; RI81801; Nt. 2015-06-11; (DRAGAO DO MAR DA CASA DA PRAIA CH(PT PL) x AROUCA-II); Cr.: TEIXEIRA, RUI JORGE MEDEIROS; Pr.: PEREIRA, AMADEU MANUEL FERREIRA

## FCI 235 - Dogue Alemão azul - Deutsche Dogge blau (DE)

---

### Machos / Males

#### Classe de Juniores / Junior Class

119. **PABLO AIMAR DA RUA DA BRASILEIRA** ; LOP516921; Nt. 2015-03-30; (AMIR-B DELLA BAI A AZZURA PPW10 JE10 PW13 CH(PT) x AMELIE DOGS IN PORTO); Cr.+Pr.: CESAR SOARES PINHO & RUBEN SOARES PINHO

### Fêmeas / Females

#### Classe de Juniores / Junior Class

120. **USHI DA CASA DO TORRÃO JPW16** ; LOP514405; Nt. 2014-12-24; (LEXIS DA CASA DO TORRÃO x ROSANA DA CASA DO TORRÃO); Cr.+Pr.: REIS, VASCO JORGE GARCIA GONCALVES

## FCI 235 - Dogue Alemão preto/arlequim - Deutsche Dogge schwarz/gefleckt (DE)

---

### Machos / Males

#### Classe Intermédia / Intermediate Class

121. **AIGOO FROM SWEET BAHUCKIS BMW15 BPW15 PW16** ; LOP506508; Nt. 2014-07-22; (CAIAC DE CAN DURAN JEW11 CH(PT ES FR) x BAHUCKIS DAS TERRAS DE ATÓMUN); Cr.+Pr.: MOURA, MARTA ISABEL BRANCO
122. **SIRIUS DE DOGALMAR JCH(PT)** ; LOP501585; Nt. 2014-04-05; (GARIBALDI DES HABITS ROUGES PW13 x EASY LOVE DES HABITS ROUGES CH(PT)); Cr.+Pr.: MARCOS LEITE BRAS & ALVARO TEIXEIRA LOPES

### Fêmeas / Females

#### Classe Intermédia / Intermediate Class

123. **KUKA** ; RI82951; Nt. 2014-06-05; (ASCENDENCIA DESCONHECIDA x ASCENDENCIA DESCONHECIDA); Cr.: ; Pr.: AGUIAR, PAULA FERNANDA FRANÇA SOUSA

#### Classe de Campeões / Champion Class

124. **LITTLE OREO DA CASA DO TORRÃO CH(PT)** ; LOP497424; Nt. 2013-10-13; (TABASCO DA SERRA GRANDE x WAVE DA CASA DO TORRÃO); Cr.: REIS, VASCO JORGE GARCIA GONCALVES; Pr.: MONTEIRO, ANA M CRUZ DIAS ROSA

## FCI 116 - Dogue de Bordéus - Dogue de Bordeaux (FR)

---

### Machos / Males

#### Classe de Juniores / Junior Class

125. **BORIS-III** ; LOP516899; Nt. 2015-01-13; (TITANES DEL CABO TURBO x NOSTRA DOMINIO DE LOS PENATES); Cr.: TEIXEIRA, ANA PAULA FATIMA ANDRADE MARQUES; Pr.: MALHEIRO, JOAO MANUEL FERNANDES MONTEIRO GERALDES
126. **CHARLIE HEBBO THE BIG MONSTERS** ; LOP510922; Nt. 2014-11-21; (TITANES DEL CABO TURBO x SLAUGHTERMAN'S FARA); Cr.: CARVALHO, CARLOS ALBERTO RODRIGUES; Pr.: COSTA, NELSON AUGUSTO MONTEIRO SA

#### Classe Intermédia / Intermediate Class

127. **URAGAN Z VLCKOVSKHEHO MLYNA JPW16** ; LOE2252729; Nt. 2014-09-08; (HOOCH FOR Z VLCKOVSKHEHO MLYNA x NANA Z VLCKOVSKHEHO MLYNA); Cr.: RETZEROVA, TATIANA; Pr.: DAVID LUSQUINOS VEIGA & ANA COSTAS CASTRO

### Fêmeas / Females

#### Classe de Juniores / Junior Class

128. **EVELYN DEL ZIGUIRIN** ; LOE2249538; Nt. 2015-01-10; (KALIGULA MOLOSOS MEXICO x AKIRA DEL ZIGUIRIN); Cr.+Pr.: JIMENZ, JUAN JOSE OLIVER
129. **HILARY DE LOUREVILA** ; LOE2252735; Nt. 2015-01-12; (HAMMER DE BARILOCHE x DAMA DE LOREVILA); Cr.: CAMPO, OSCAR LOUREIRO; Pr.: VEIGA, DAVID LUSQUINOS

#### Classe Intermédia / Intermediate Class

130. **BARILOCHE PAOLA II NO RETURN JPW16 JCH(PT)** ; LOE2226645; Nt. 2014-10-01; (DANTE DE LOUREVILA PBW12 JCH(ES) CH(PT) x SOOMI); Cr.: RODRIGUEZ, JUAN FRANCISCO CAROU; Pr.: PRADO, MIGUEL ANGEL CARUNCHO
131. **STUBBORN ROOTS ANOUSKA** ; LOP507953; Nt. 2014-06-02; (DANTE DE LOUREVILA PBW12 JCH(ES) CH(PT) x GIANNA Z ORISKU CH(PT)); Cr.+Pr.: SANTOS, NUNO ALBERTO CARDOSO

#### Classe de Campeões / Champion Class

132. **ALICE-II CH(PT)** ; LOP479272; Nt. 2012-09-30; (DANKO x LUNA DO ALIMALUDO); Cr.: PIRES, JOSE CARLOS SANTOS CASAL; Pr.: GONCALVES, M MANUEL MARTINS MELO LOPES

## FCI 225 - Fila Brasileiro (BR)

---

### Machos / Males

#### Classe Aberta / Open Class

133. **AJAX LEOS DE MINAS JMW15** ; CBKC.MGK1304986; Nt. 2013-11-20; (KRATOS GIGANTES DO APORA x AMORA QUEBRACOCO); Cr.+Pr.: NEVES, ROBSON FREITAS

Fêmeas / Females

Classe Intermédia / Intermediate Class

134. **UNIFILA TERRAS DE VERA CRUZ GOA BMW15** ; \*CBKC01NR15; Nt. 2014-07-30; (RON DE LA TEJERA PPW14 x RAIKA GIGANTES DE APORA); Cr.+Pr.: BESSA, JEFFERSON SOUZA

---

FCI 197 - Mastim Napolitano - Mastino Napoletano (IT)

---

Machos / Males

Classe de Juniores / Junior Class

135. **ARGON DA CASA DOS MANOS PLW15 JE15 JP15 JPW16 JCH(GI PT)** ; LOP510888; Nt. 2014-10-23; (YAROMON DE AZZURRA PW12 PW13 PW14 CH(PT ES) x APPIA DEI MASTINI DELLA RUPE TS PPW13 LW13'14 JP13 BOB13'14'15 JCH(PT GI) CH(PT GI) GrCH(PT)); Cr.+Pr.: FERNANDES, JOSE ALBERTO DIAS

Fêmeas / Females

Classe de Juniores / Junior Class

136. **ARUSKA DA CASA DOS MANOS JPW16 JCH(PT)** ; LOP510895; Nt. 2014-10-23; (YAROMON DE AZZURRA PW12 PW13 PW14 CH(PT ES) x APPIA DEI MASTINI DELLA RUPE TS PPW13 LW13'14 JP13 BOB13'14'15 JCH(PT GI) CH(PT GI) GrCH(PT)); Cr.+Pr.: FERNANDES, JOSE ALBERTO DIAS

---

FCI 147 - Rottweiler (DE)

---

Machos / Males

Classe de Juniores / Junior Class

137. **JOCKER DEL NORTE** ; LOP523735; Nt. 2014-12-22; (ELVIS VON DER MUHLBACHSTRASSE BH\* CH(CIB) x XENA DEL NORTE TS CH(PT ES CIE) PW14); Cr.: CUESTA, GUILLERMO A ALVAREZ; Pr.: CRUZ, NUNO FILIPE SERRA

Classe Intermédia / Intermediate Class

138. **XINGLER IKO DA VILLA ZADONES PLW15 JE15 JPW16 JCH(PT)** ; LOP509385; Nt. 2014-11-19; (FARUK DA VILLA ZADONES TS BH PW13 BOB13 CH(PT) GrCH(PT) x WINDIA DA VILLA ZADONES (BH)); Cr.+Pr.: CRUZ, NUNO FILIPE SERRA

Classe Aberta / Open Class

139. **OZ VOM BAKINO** ; LOP492412; Nt. 2013-09-10; (IKO DAREL TS JCH(PL VDH) CH(PT) x IRKA VOM BAKINO); Cr.: BRAZAO, RENATO JOSE LOPES; Pr.: JOAO FERREIRA & ROSEMARY FERREIRA
140. **PETER DE CENYBASKO** ; LOP484915; Nt. 2013-04-05; (IKO DAREL TS JCH(PL VDH) CH(PT) x GIRA DE CENYBASKO CH(PT)); Cr.: GONCALVES, ARMINDO PEREIRA; Pr.: CARVALHO, ROSA FATIMA OLIVEIRA

Fêmeas / Females

Classe de Juniores / Junior Class

141. **CALI DA VILLA ZADONES** ; LOP512885; Nt. 2015-02-16; (RHAVI DA VILLA ZADONES x TESS DA VILLA ZADONES PPW13); Cr.+Pr.: CRUZ, NUNO FILIPE SERRA

Classe de Campeões / Champion Class

142. **JESSY DA VILLA ZADONES MW15 PW16 CH(PT)** ; LOP453458; Nt. 2011-06-16; (BEN VON DER MAXI ROTT x BUKI WUNDERLING CH PT VMW15 VPW16); Cr.+Pr.: CRUZ, NUNO FILIPE SERRA

---

FCI 309 - Shar Pei (CN)

---

Machos / Males

Classe de Juniores / Junior Class

143. **HIT FOR GUARDIAN DE JADE IZ DOMA BSS JCH(GI)** ; UKU0221826; Nt. 2014-11-02; (DRAKULA DLYA BSS ZVYOZDNOE SCHAST'YE x EGORIYA ANGELY UDACHY); Cr.: ACHKASOVA & YAGOTINTSEV; Pr.: URBINA, JESUS ANTONIO ORTIZ

Classe de Campeões / Champion Class

144. **LUSAVIVA'S ITALIAN STALLION JP14 LW15 BOB15 PW16 JCH(PT) CH(PT)** ; LOP493692; Nt. 2013-09-18; (KUROSAWA AT VALE DE BELOURA DEL PEODORO LBW12 JP13 JCH(PT) CH(PT) x DEELITE DA COSTA LUSA CH(PT) GrCH(PT)); Cr.+Pr.: PAULA SANTOS JORGE & LUIS VARELA CARAPINHA

Fêmeas / Females

Classe de Juniores / Junior Class

145. **LUSAVIVA'S SILENT LUCIDITY BLW15 JE15** ; LOP515527; Nt. 2015-03-10; (KUROSAWA AT VALE DE BELOURA DEL PEODORO LBW12 JP13 JCH(PT) CH(PT) x DUNGA DA COSTA LUSA CH(PT) LW12); Cr.+Pr.: PAULA SANTOS JORGE & LUIS VARELA CARAPINHA

**Classe Intermédia / Intermediate Class**

146. **GUARDIAN DE JADE FOLLOW ME IF YOU CAN JPW16 JCH(GI PT)** ; LOE2251163; Nt. 2014-12-03; (JADE EAST NEVER LET IT FADE AWAY x NALA MAYSOON RED); Cr.: ; Pr.: SUSANA ARIAS VIDALES & JESUS ANTONIO URBINA

**Secção 2.2 - Raças Molossóides: Tipo Montanha**  
**Section 2.2 - Molossoid breeds: Mountain type**

**FCI 173 - Cão da Serra da Estrela de pêlo comprido (PT)**

**Machos / Males**

**Classe de Juniores / Junior Class**

147. **AFONSO DA CASA REDONDA** ; LOP517977; Nt. 2014-12-13; (SATURNO LW08 CH(PT) x IOLA DA CASA REDONDA); Cr.+Pr.: OLIVEIRA, RUI MANUEL PINA
148. **C'HULK DA CASA REDONDA** ; LOP517963; Nt. 2015-05-10; (ROSCAS DA COSTA OESTE PPW10 CH(PT) x RUANITTA DA CASA REDONDA); Cr.: OLIVEIRA, RUI MANUEL PINA; Pr.: RODRIGUES, PAULO MANUEL TEIXEIRA
149. **COPPER DO CASAL DO LETHES PPW16** ; LOP518077; Nt. 2015-06-09; (TUDOR DA QUINTA DA LÍRIA CH(PT) GrCH(PT) x GAIA DO ALTO DOURO); Cr.: JOAO AMORIM & ALEXANDRA CORREIA; Pr.: LIMA, SUSANA M MARTINS
150. **D'OURO DA QUINTA DO GANHÃO** ; LOP516186; Nt. 2015-04-01; (RUCA DAS TERRAS D'CISTER BOB14 BOB15 CH(PT) GrCH(PT) x ISIS DA QUINTA DO GANHÃO); Cr.: CAPITAO, SILVIA ALEXANDRA ALMEIDA GOULAO; Pr.: ABREU, ARI HUGO FELIX

**Classe Intermédia / Intermediate Class**

151. **BELCHIOR DO CASAL DO LETHES PMW15 JP15 JCH(PT)** ; LOP502836; Nt. 2014-04-27; (TUDOR DA QUINTA DA LÍRIA CH(PT) GrCH(PT) x GAIA DAS TERRAS D'CISTER); Cr.+Pr.: JOAO AMORIM & ALEXANDRA CORREIA
152. **Q' ZULU DA AVELEIRA DA CASA DE LÔAS** ; RI81024; Nt. 2014-09-08; (TROVAO-II BOB13 PW14 LW14 CH(PT) GrCH(PT) x HAVA DA CASA DE LÔAS CH(PT)); Cr.: FATIMA ALMEIDA & JOSE ALMEIDA; Pr.: BRITO, ALEXANDRE NUNO VAZ BATISTA VIEIRA

**Classe Aberta / Open Class**

153. **BISCONDE DO CASAL DO LETHES PW16** ; LOP502835; Nt. 2014-04-27; (TUDOR DA QUINTA DA LÍRIA CH(PT) GrCH(PT) x GAIA DAS TERRAS D'CISTER); Cr.+Pr.: JOAO AMORIM & ALEXANDRA CORREIA
154. **DON RUAN DAS TERRAS D'CISTER JP13 JCH(PT)** ; LOP478476; Nt. 2012-09-28; (MONGE DAS TERRAS D'CISTER PLW08 PMW08 JE08 JP09 VPW16 CH(PT) x ESTRELA DAS TERRAS D'CISTER JE11 LPW11 JP12 JCH(PT) CH(PT) ); Cr.: SILVA, FRANCISCO JOSE CARREIRA; Pr.: SERPA, LUIS FILIPE SANTOS
155. **ZORBA DO ALTO DOURO** ; LOP466415; Nt. 2012-01-01; (CARDOSO DA COSTA OESTE x VANY DO CABEÇO DO SEIXO); Cr.: MACHADO, NUNO ALBERTO MEIRELES CARVALHO ALVES; Pr.: CAMPINHO, GUALTER AMERICO MIRANDA

**Classe de Campeões / Champion Class**

156. **AQUILES DA QUINTA DO GANHÃO CH(PT IBER GI) GrCH(PT)** ; LOP447028; Nt. 2011-01-18; (I. CAOS DA QUINTA DO ESPINHAL CH(GI) x ROUGE DIVA DO VALE DO JUIZ PPW07 CH(GI)); Cr.+Pr.: CAPITAO, SILVIA ALEXANDRA ALMEIDA GOULAO
157. **TUDOR DA QUINTA DA LÍRIA CH(PT) GrCH(PT)** ; LOP421073; Nt. 2009-09-08; (LYAOH x NIARA DA QUINTA DA LÍRIA); Cr.: DIAS, ESPERANCA CEU SILVA ALMEIDA; Pr.: JOAO AMORIM & ALEXANDRA CORREIA

**Classe de Veteranos / Veteran Class**

158. **MONGE DAS TERRAS D'CISTER PLW08 PMW08 JE08 JP09 VPW16 CH(PT)** ; LOP391877; Nt. 2008-01-02; (LOURO DA COSTA OESTE CH PT x G'ZIGA DOS MONTES HERMINIOS); Cr.+Pr.: SILVA, FRANCISCO JOSE CARREIRA

**Fêmeas / Females**

**Classe de Juniores / Junior Class**

159. **B'PANDORA DA CASA REDONDA** ; LOP517961; Nt. 2015-02-14; (O'NEIL DO CABEÇO DO SEIXO JCH(PT) x KOLY DA CASA REDONDA); Cr.: OLIVEIRA, RUI MANUEL PINA; Pr.: RODRIGUES, PAULO MANUEL TEIXEIRA
160. **BENY DA QUINTA DA LÍRIA** ; LOP513850; Nt. 2015-03-04; (JOBI DA QUINTA DA LÍRIA x A'MEL DO CABEÇO DO SEIXO); Cr.: DIAS, ESPERANCA CEU SILVA ALMEIDA; Pr.: MARTINS, RUI CARLOS PEDROSA
161. **BLUMA DAS TERRAS D'CISTER** ; LOP516288; Nt. 2015-04-03; (SONECAS DA COSTA OESTE x ZIRA DAS TERRAS D'CISTER CH(PT)); Cr.: SILVA, FRANCISCO JOSE CARREIRA; Pr.: CONDE, MANUEL PINEIRO
162. **JADYS DA QUINTA DO GANHÃO JE15 JPW16** ; LOP515386; Nt. 2015-02-23; (URIEL DA QUINTA DO GANHÃO JCH(PT) CH(PT) x SASHA DA QUINTA DE S FERNANDO); Cr.+Pr.: CAPITAO, SILVIA ALEXANDRA ALMEIDA GOULAO
163. **M'PIPA DO CABEÇO DO SEIXO** ; LOP512207; Nt. 2014-12-20; (ROSCAS DA COSTA OESTE PPW10 CH(PT) x FARRUSCA DO CABEÇO DO SEIXO); Cr.: NEGRO-MATE, LDA; Pr.: CARVALHO, CANDIDA RITA MOURA
164. **NEVE-I** ; LOP516700; Nt. 2015-05-24; (AMOR MEU DE SANTO QUINTINO x RITA BLANKA DA CASA REDONDA); Cr.: GOMES, JORGE MANUEL AFONSO; Pr.: CARVALHO, CANDIDA RITA MOURA



#### Classe Intermédia / Intermediate Class

165. **ERIKA-I** ; LOP502825; Nt. 2014-03-24; (I-ROCK DO CERRO DA PERDIZ x LUNA-I); Cr.: ATAIDE, ANA PAULA PAIS; Pr.: LOBAO, LILIA SOFIA PEREIRA ALEIXO
166. **QUIKKA DA CASA DE LÔAS JP15 JCH(PT)** ; LOP524823; Nt. 2014-09-08; (TROVAO-II BOB13 PW14 LW14 CH(PT) GrCH(PT) x HAVA DA CASA DE LÔAS CH(PT)); Cr.+Pr.: FATIMA ALMEIDA & JOSE ALMEIDA

#### Classe Aberta / Open Class

167. **BOHEMIA DA QUINTA DO GANHÃO PBW14 JMW15** ; LOP493272; Nt. 2013-08-15; (RUCA DAS TERRAS D'CISTER BOB14 BOB15 CH(PT) GrCH(PT) x ISIS DA QUINTA DO GANHÃO); Cr.: CAPITAO, SILVIA ALEXANDRA ALMEIDA GOULAO; Pr.: SERPA, LUIS FILIPE SANTOS
168. **IOLA DA CASA REDONDA** ; LOP473592; Nt. 2012-01-10; (FARROBO DA SERRA DE SINTRA x BABILONIA DA PONTA DA PINTA); Cr.+Pr.: OLIVEIRA, RUI MANUEL PINA
169. **JULIETA DO CASAL DO LETHES JCH(PT)** ; LOP495601; Nt. 2013-10-16; (TUDOR DA QUINTA DA LÍRIA CH(PT) GrCH(PT) x AMY WINEHOUSE DO ALTO DOURO JCH(PT ES) CH(PT)); Cr.: JOAO AMORIM & ALEXANDRA CORREIA; Pr.: MARIA GONCALVES & CARLA TAVARES

#### Classe de Campeões / Champion Class

170. **NIKITA DA CASA DE LÔAS MW15 CH(PT IT)** ; LOP503208; Nt. 2013-03-28; (TROVAO-II BOB13 PW14 LW14 CH(PT)GrCH(PT) x ZARA DA CASA DE LÔAS CH(PT)); Cr.+Pr.: FATIMA ALMEIDA & JOSE ALMEIDA

---

## FCI 170 - Cão de Castro Laboreiro (PT)

---

#### Machos / Males

#### Classe Aberta / Open Class

171. **MARECO DE NOROESTE SUEVO** ; LOP507600; Nt. 2014-09-10; (BALIAN DE NOROESTE SUEVO PLW08 PMW08 CH(PT) x SURYA DE NOROESTE SUEVO PPW10 CH(PT) PW16); Cr.+Pr.: PAULA DIAS & CARLOS PINTO

#### Fêmeas / Females

#### Classe de Campeões / Champion Class

172. **LUCINDA PW11 PW12 CH(PT) GrCH(PT) MW15** ; LOP444858; Nt. 2009-10-26; (CASTRO x PERLA ); Cr.: LIMIA, JOSE MANUEL BOUZO; Pr.: RODRIGUES, AMERICO
173. **SURYA DE NOROESTE SUEVO PPW10 CH(PT) PW16** ; LOP416806; Nt. 2009-06-11; (BALIAN DE NOROESTE SUEVO PLW08 PMW08 CH(PT) x VARZEA DE NOROESTE SUEVO JE03 JP04 EJ04 BOB04'06'10 PW10 LW10 CH(PT ES GI CIB) ); Cr.+Pr.: PAULA DIAS & CARLOS PINTO

---

## FCI 137 - Cão de Montanha dos Pirinéus - Chien de Montagne des Pyrénées (FR)

---

#### Machos / Males

#### Classe de Juniores / Junior Class

174. **BORIS DOMUS DURUS AURUM ALBA PPW16** ; LOP522144; Nt. 2015-06-08; (DRACKO LUX OPIFEX IMMANIS x FENIX LUX OPIFEX IMMANIS); Cr.: COSTA, OSVALDO JOSE SANTOS; Pr.: REBELO, SILVIA ISABEL ROCHA

---

## FCI 61 - Cão de São Bernardo de pêlo comprido - St. Bernardshund (Bernardhiner) langhaarig (CH)

---

#### Machos / Males

#### Classe de Juniores / Junior Class

175. **TROVAO DO VALE DO ARDA JPW16** ; LOP514867; Nt. 2015-01-01; (CAIRO DE PERABERNARDO JP11 LW11 BOB11 CH(PT) x ROKY); Cr.: FERREIRA, ANTONIO PAIVA; Pr.: PAIVA, HUGO MIGUEL OLIVEIRA

#### Classe de Campeões / Champion Class

176. **DUERO DE EDEL HUND JP14 LW15 PW16 JCH(PT) CH(PT) GrCH(PT)** ; LOP499329; Nt. 2013-07-09; (FRODO DE BOREZNA CH(ES) x NANA DE CAN CANAUJA); Cr.: JUAN TALARICO & EVA MONTESINOS; Pr.: FERREIRA, M ELISABETE COSTA

#### Classe de Veteranos / Veteran Class

177. **CASCAO DO VALE DA BELOURA JLW08 JMW08 JP08 VMW15 PW15 CH(PT GI CIB)** ; LOP372681; Nt. 2007-01-14; (BASIR DEL SOCCORSO x RITA DO VALE DA BELOURA); Cr.: PAULA JORGE & VASCO JORGE; Pr.: GUIMARAES, LEONOR HOWORTH ANDRESEN

#### Fêmeas / Females

#### Classe Intermédia / Intermediate Class

178. **J'NANA DAS TERRAS DA MAIA** ; LOP502997; Nt. 2014-06-03; (EINSTEIN DAS TERRAS DA MAIA PW13 BOB13 PW14 JCH(PT) CH(PT) GrCH(PT) MW15 x GIULIA DAS TERRAS DA MAIA CH(PT)); Cr.+Pr.: FERREIRA, M ELISABETE COSTA

179. **JADE DAS TERRAS DA MAIA PMW15 PPW15 JP15 JCH(PT)** ; LOP502998; Nt. 2014-06-03; (EINSTEIN DAS TERRAS DA MAIA PW13 BOB13 PW14 JCH(PT) CH(PT) GrCH(PT) MW15 x GIULIA DAS TERRAS DA MAIA CH(PT)); Cr.+Pr.: FERREIRA, M ELISABETE COSTA

**Classe Aberta / Open Class**

180. **IKA DE BOREZNA** ; LOE2185655; Nt. 2013-12-31; (SANDO DE GENBEJA x ELSA DE BOREZNA); Cr.: JOSE PEREZ & CARMINNA ALBALADEJO; Pr.: REGUEIRO, M TERESA MONTANA

**Classe de Campeões / Champion Class**

181. **SHAKIRA DAS TERRAS DE OURIVES LBW14 JMW15 JCH(PT) CH(PT)** ; LOP497898; Nt. 2014-01-25; (OLI DO VALE DO ARDA CH(PT) x SASHA DO VALE DE PIMPEARL); Cr.: VIEIRA, FERNANDO JOSE GABRIEL; Pr.: FERREIRA, ANTONIO PAIVA

---

FCI 61 - Cão de São Bernardo de pêlo curto - St. Bernardshund (Bernardhiner)  
kurzhaarig (CH)

---

**Machos / Males**

**Classe de Juniores / Junior Class**

182. **BORIS I DO VALE DO ARDA JPW16 JCH(PT)** ; LOP514865; Nt. 2015-01-01; (CAIRO DE PERABERNARDO JP11 LW11 BOB11 CH(PT) x ROKY); Cr.+Pr.: FERREIRA, ANTONIO PAIVA

**Fêmeas / Females**

**Classe de Juniores / Junior Class**

183. **BELLA DO VALE DO ARDA** ; LOP514871; Nt. 2015-01-01; (CAIRO DE PERABERNARDO JP11 LW11 BOB11 CH(PT) x ROKY); Cr.+Pr.: FERREIRA, ANTONIO PAIVA

**Classe de Campeões / Champion Class**

184. **BRITNEY DA QUINTA DA INGUIA VELHA PW16 CH(PT)** ; LOP497031; Nt. 2013-12-28; (OLI DO VALE DO ARDA CH(PT) x SHAKIRA JUNIOR DA QUINTASINFONIA); Cr.+Pr.: PAIVA, HUGO MIGUEL OLIVEIRA

---

FCI 230 - Dogue do Tibete - Do-Khyi (CN)

---

**Machos / Males**

**Classe Aberta / Open Class**

185. **KALSANG GEH MW15** ; LOE2141039; Nt. 2013-01-13; (DROKPA DE GOSSOS DE SANADORLI x HJAMPA DE LA VALLEE DU KYL); Cr.+Pr.: RICO, PATRICIA FERNANDEZ

**Classe de Campeões / Champion Class**

186. **ASIAN SPIRIT DE BAILALUNAS PW15 PW16 JCH(PT) CH(PT)** ; LOE2189057; Nt. 2013-12-28; (AARON ETNA KENNEL TM LW13 JCH(PT ES) CH(PT ES) x GAYA DE LA TSAPARANG VALLEY JCH(PT)); Cr.+Pr.: MORINIGO, RAFAEL VICENTE
187. **WANGCHUCK DRUY PW14 JCH(PT) CH(PT)** ; LOE2141044; Nt. 2013-01-13; (DROKPA DE GOSSOS DE SANADORLI x HJAMPA DE LA VALLEE DU KYL); Cr.+Pr.: RICO, PATRICIA FERNANDEZ

---

FCI 91 - Mastim Espanhol - Mastín Español (ES)

---

**Fêmeas / Females**

**Classe Aberta / Open Class**

188. **NALA I DE BARBANTIA** ; LOE2209783; Nt. 2014-04-06; (GRAJO DE GALISANCHO x RUFA DE FONTEFERRA); Cr.: ABELARDO, PEREZ LADO; Pr.: OTERO, JULIAN GONZALEZ

---

FCI 96 - Rafeiro do Alentejo (PT)

---

**Machos / Males**

**Classe de Juniores / Junior Class**

189. **HARLEY DO SITIO DOS CANDEEIROS JPW16** ; LOP512926; Nt. 2015-01-24; (JIM PPW14 JP14 JCH(PT) CH(PT) x LAGOA JANIS DE PAIO PIRES LPW11 JP11 JCH(PT) CH(PT)); Cr.+Pr.: SILVA, HUGO MIGUEL CARREIRA
190. **QUEIJO FRESCO DE PAIO PIRES** ; RI81452; Nt. 2015-01-30; (JOIO CH(PT) MW15 PW15 GrCH(PT) x LAPA DE PAIO PIRES CH(PT) GrCH(PT)); Cr.: HELENA & JOAO COSTA; Pr.: MIRANDA, PEDRO MONTENEGRO P

**Fêmeas / Females**

**Classe Aberta / Open Class**

191. **ORANGE BIRD DE PAIO PIRES** ; LOP494792; Nt. 2013-11-11; (COY x LAPA DE PAIO PIRES CH(PT) GrCH(PT)); Cr.+Pr.: HELENA & JOAO COSTA

Secção 3 - Cães de Montanha e Boieiros Suíços  
Section 3 - Swiss Mountain and Cattle Dogs

---

FCI 45 - Cão Boieiro de Berna - Berner Sennenhund (Bouvier Bernois) (CH)

---

Machos / Males

Classe Aberta / Open Class

192. **SCHUMANN DA CASA DOS HERDEIROS DO LOBO** ; LOP469249; Nt. 2012-05-03; (LAD'S RIP VAN WINKLE LPW06 CH(PT) x NANA DA CASA DOS HERDEIROS DO LOBO CH(PT)); Cr.: TABORDA, M AMELIA M MAGALHAES; Pr.: RIBEIRO, M MIGUEL MELO GOMES PINHO

Classe de Campeões / Champion Class

193. **EINSTEIN DU HARAS DE LA VERGNE MW15 CH(PT)** ; LOP423188; Nt. 2009-04-21; (AS-DE-COEUR DU HARAS DE LA VERGNE CH PT AW07 x FAIZAH VAN'T PACHTHOF JE07 JP07 BOB07); Cr.: FRANCOISE FRANCOIS & FREDERICO ISASCA; Pr.: MORAIS, DIOGO CAPELAS

Fêmeas / Females

Classe Intermédia / Intermediate Class

194. **JELLY BEAN DU HARAS DE LA VERGNE JPW16 JCH(PT)** ; LOP514449; Nt. 2014-09-17; (GRAND YAKA DU HARAS DE LA VERGNE x HAAGEN-DAZS DU HARAS DE LA VERGNE); Cr.: FRANCOISE FRANCOIS & FREDERICO ISASCA; Pr.: MORAIS, DIOGO CAPELAS

---

---

**Grupo 3 - Terriers**  
**Group 3 - Terriers**

---

---

Secção 1 - Terriers de tamanho grande e médio  
Section 1 - Large and medium-sized Terriers

---

FCI 169 - Fox Terrier de pêlo cerdoso - Fox Terrier (Wire) (GB)

---

Machos / Males

Classe de Júniores / Junior Class

195. **TONY DA CASA PERES JPW16 JCH(PT)** ; LOP517889; Nt. 2014-10-28; (CACOPOULOS MADE IN HEAVEN CH(PT ES) x BRUNA I DA XINELA LW12 BOB'BOG12 CH(PT) GrCH(PT)); Cr.+Pr.: FRANGO, PEDRO VASCO AUGUSTO PERES

Classe Intermédia / Intermediate Class

196. **TADEU DA CASA PERES** ; LOP517888; Nt. 2014-10-28; (CACOPOULOS MADE IN HEAVEN CH(PT ES) x BRUNA I DA XINELA LW12 BOB'BOG12 CH(PT) GrCH(PT)); Cr.+Pr.: FRANGO, PEDRO VASCO AUGUSTO PERES

Classe Aberta / Open Class

197. **OLAVO DA CASA PERES LPW14 JE14** ; LOP500198; Nt. 2013-12-18; (FALKON DE VALLEI D'ARO BOB13 CH(PT) GrCH(PT) x BRUNA I DA XINELA LW12 BOB'BOG12 CH(PT) GrCH(PT)); Cr.+Pr.: FRANGO, PEDRO VASCO AUGUSTO PERES

Fêmeas / Females

Classe Aberta / Open Class

198. **DZHASSTA MON AMI** ; LOP501140; Nt. 2014-02-01; (DZHASSTA LARRY LARS JCH(RU) CH(RU UA BE SI LT LV CIB) x DZHASSTA RUSSIAN RUMBA CH(RU UA)); Cr.: ABERKOVA, T; Pr.: FRANGO, PEDRO VASCO AUGUSTO PERES

---

FCI 12 - Fox Terrier de pêlo liso - Fox Terrier (Smooth) (GB)

---

Machos / Males

Classe Aberta / Open Class

199. **AMERICO DA CASA PERES PW16 JCH(PT)** ; LOP495774; Nt. 2013-09-25; (GORTOX D. CORLEONE BOB13 JP12 CH(PT) GrCH(PT) x GAMA STAJNIA MALDYTY); Cr.+Pr.: FRANGO, PEDRO VASCO AUGUSTO PERES

Fêmeas / Females

Classe de Júniores / Junior Class

200. **FERNANDA DA CASA PERES JPW16** ; LOP518174; Nt. 2015-02-10; (DE REVERTITO VEGA SICILIA x GORTOX FANTASTIC SUNSET); Cr.+Pr.: FRANGO, PEDRO VASCO AUGUSTO PERES

## FCI 70 - Lakeland Terrier (GB)

### Fêmeas / Females

#### Classe Intermédia / Intermediate Class

201. **CHELINES IN FRAGRANTI** ; LOE2216700; Nt. 2014-09-05; (CHELINES IN EXTREMIS x CHELINES AMAZING CLEO); Cr.: SANCHEZ, ALBERTO VELASCO; Pr.: VILLAVARDE, FRANCISCO RECUNA

## Secção 2 - Terriers de tamanho pequeno Section 2 - Small-sized Terriers

## FCI 345 - Jack Russell Terrier (AU)

### Machos / Males

#### Classe de Juniores / Junior Class

202. **CUSCO DOS MAKUAS JE15** ; LOP516765; Nt. 2015-04-19; (KANIX 2 MUCH GOSSIP CH(IT SE) x JIJI DA FONTE DO LOBO BOB13 CH(PT GI) GrCH(PT)); Cr.+Pr.: GONCALVES, PEDRO JOSE VITORIANO
203. **FORT KNOX DI SUTRI BLW15** ; LOP522097; Nt. 2015-01-30; (SIEGER'S FAIR PLAY x SEVEN DEADLY SINS DI SUTRI); Cr.: D'ATANASIO, ALESSANDRA; Pr.: SOUSA, PEDRO M LUPY D'OREY BRITO
204. **VINNIE HOST OF ANGELS PPW16** ; LOP520119; Nt. 2015-05-12; (SALTISGARDENS NITRO EXPRESS x HEARTILY TERESA JCH(AT MK) CH(HU)); Cr.: MICHAEL & ULRIKE GREIMEL; Pr.: COSTA & BRANDAO - WORLDWIDE, LDA

#### Classe Intermédia / Intermediate Class

205. **LOUISVILLE LIP DE CARDON DE ANDRADE** ; LOE2227008; Nt. 2014-07-27; (TIMIT-TOR LENNOXLUIS LW12 JCH(ES PT) CH(ES PT) GrCH(PT) x DIZZY MISS LIZZY DE GRIMPOLA); Cr.+Pr.: VILABOA, JUAN MANUEL VAZQUEZ

#### Classe Aberta / Open Class

206. **BANZAI DE JIM J.R.T. JCH(PT)** ; LOE2204259; Nt. 2014-02-20; (ANTOLINI DOS MAKUAS x CLASSIC LADY BOHEMIAN TOUCH); Cr.+Pr.: CASTREGE, JAIME CANOSA

#### Classe de Campeões / Champion Class

207. **ARISCO RABISCO DOS MAKUAS LPW13 JE13 JP13'14 PW14 LW14 BOB14'15 BOG14'15 JCH(PT GI LU) CH(PT GI) GrCH(PT)** ; LOP482438; Nt. 2012-12-17; (KANIX SPEED WAGON JEW CH(DK CIB) x JIJI DA FONTE DO LOBO BOB13 CH(PT GI) GrCH(PT)); Cr.+Pr.: GONCALVES, PEDRO JOSE VITORIANO

### Fêmeas / Females

#### Classe de Juniores / Junior Class

208. **BONNY GOJACK'S** ; LOP512420; Nt. 2014-12-25; (ANTOLINI DOS MAKUAS x HOLLY DAS ESTRELAS DE HOMBRES); Cr.+Pr.: GOMES, RICARDO MIGUEL SILVA
209. **CALHANDRA DOS MAKUAS JPW16** ; LOP516763; Nt. 2015-04-19; (KANIX 2 MUCH GOSSIP CH(IT SE) x JIJI DA FONTE DO LOBO BOB13 CH(PT GI) GrCH(PT)); Cr.+Pr.: GONCALVES, PEDRO JOSE VITORIANO

#### Classe Intermédia / Intermediate Class

210. **MIMI DAS ESTRELAS DE HOMBRES JP15 JCH(PT)** ; LOP504290; Nt. 2014-05-27; (ROGER MOORE DE VALE DO CRIZ x BIA DAS ESTRELAS DE HOMBRES); Cr.+Pr.: BRITO, FERNANDO MANUEL CASTANHEIRA

#### Classe Aberta / Open Class

211. **HEART OF HOME VICTORY GARDEN JCH(PT)** ; LOP497702; Nt. 2013-06-05; (SALTISGARDEN MUSIC MAESTRO CH(IT CIE) x JRWESSEX KOOKIE KOALA); Cr.: LUBOMIR, ALENA BODNAR; Pr.: COSTA & BRANDAO - WORLDWIDE, LDA
212. **UNBEATEN DE VALE DO CRIZ PMW15 JCH(PT)** ; LOP504479; Nt. 2014-07-10; (ORIONOCO RAGS PUMA CH(PT) x XMAS CARROLL DE VALE DO CRIZ CH(GI PT SI)); Cr.: CUNHA, LUIS A GORJAO HENRIQUES; Pr.: SOUSA, PEDRO M LUPY D'OREY BRITO

#### Classe de Campeões / Champion Class

213. **KNOW-HOW VICTORY GARDEN LPW14 CH(PT)** ; LOP498004; Nt. 2013-12-12; (X-SINGL MALT RAGS PUMA JCH(AT SK HR) CH(SK HR HU) GrCH(SK) x HEARTILY TERESA JCH(AT MK) CH(HU)); Cr.: LUBOMIR, ALENA BODNAR; Pr.: COSTA & BRANDAO - WORLDWIDE, LDA

## FCI 85 - West Highland White Terrier (GB)

### Machos / Males

#### Classe Aberta / Open Class

214. **CORONEL MALCOLM JE11 JP11 LPW11** ; LOP453056; Nt. 2010-10-23; (HARRY POTTER FROM GRYFFINDOR CH LU x ALBORADA FAMA CH PT); Cr.: AGNIESZKA KRYSZAK & JUAN DEL PINO; Pr.: FRANGO, PEDRO VASCO AUGUSTO PERES

Secção 3 - Terriers tipo Bull  
Section 3 - Bull type Terriers

---

FCI 286 - American Staffordshire Terrier (US)

---

Machos / Males

Classe de Juniores / Junior Class

215. **KARBALLIDO STAFFS HALL OF FAME ORION JPW16 JCH(PT)** ; LOE2252788; Nt. 2015-02-02; (THUNDERBULLY FRIENDSHIP x MELODY FLIGHT STAFF); Cr.+Pr.: CARBALLIDO, JOSE IGNACIO ANDRES
216. **KARBALLIDO STAFFS MAGIC TOUCH** ; \*LOE52BR15; Nt. 2015-06-07; (KARBALLIDO STAFFS POMERLAN SECRET WEAPON x KARBALLIDO STAFFS I FOUND YOU); Cr.+Pr.: CARBALLIDO, JOSE IGNACIO ANDRES

Fêmeas / Females

Classe Aberta / Open Class

217. **HARRIET TIPIT Z HANKY JPW16** ; SE50210/2015; Nt. 2014-08-08; (SINDELARS BEST MAN x MURAMIXA TIPIT Z HANKY); Cr.+Pr.: BREZINOVA, HANNA

FCI 359 - Bull Terrier Miniatura - Miniature Bull Terrier (GB)

---

Fêmeas / Females

Classe de Juniores / Junior Class

218. **MOONCRAFT'S HERITAGE FOR IBERIA** ; LOP518034; Nt. 2015-05-19; (SWEET BAZYL CHUCHO TOPLINE x MOONCRAFT'S SHE'S THE ONE JCH(MD SM) CH(DK EE ME MD PH CIB)); Cr.: TONKSON-KOIT, HELEN; Pr.: EDUARDO TAVARES PINA & IRINA BRANCO PINA

FCI 11 - Bull Terrier Standard (GB)

---

Machos / Males

Classe Intermédia / Intermediate Class

219. **CRUZ DE LUNAS INDIANA JONES BMW15 JCH(PT)** ; LOP521082; Nt. 2014-08-18; (PADHEN HITMAN CH(GB) x CRUZ DE LUNAS CODA STIGMA); Cr.: RAUL NAVARRO CANA & CRISTINA RUIZ MATEOS; Pr.: CURJEIRA, FABIO CRUZ

Fêmeas / Females

Classe de Juniores / Junior Class

220. **AFRODITE DA PEDRA DO CORGO** ; LOP514994; Nt. 2015-04-13; (CRUZ DE LUNAS DAMIEN PROPHECY CH(PT) x CRUZ DE LUNAS FANTASTICA MONALISSA); Cr.+Pr.: SANTOS, ANA RAQUEL FONSECA MOREIRA
221. **ANTE BELLUM MEMENTO MORI PEDRA DO CORGO** ; LOE2271981; Nt. 2015-04-13; (CRUZ DE LUNAS DAMIEN PROPHECY CH(PT) x CRUZ DE LUNAS FANTASTICA MONALISSA); Cr.: SANTOS, ANA RAQUEL FONSECA MOREIRA; Pr.: RAUL NAVARRO CANA & CRISTINA RUIZ MATEO
222. **MILDRE'S BULLS ODETTE** ; LOE2266480; Nt. 2015-04-10; (BULLCAL ALTAMIRA IVY AT MILDRE'S BULLS x BULLCAL ALTAMIRA CRYSTAL ANGEL AT MILDRE'S BULLS); Cr.+Pr.: BURGOS, ANDRES

Classe Intermédia / Intermediate Class

223. **IRIA BULL DE CABANAS JCH(PT)** ; LOE2203457; Nt. 2014-06-06; (JERJES BULL DE CABANAS AT JAVARKE x SHIZUKA BULL DE CABANAS); Cr.: HERRERA, PEDRO; Pr.: AREVALO, PEDRO HERRERA

Classe Aberta / Open Class

224. **CATIVA BULL DE CABANAS** ; LOE2203455; Nt. 2014-06-06; (JERJES BULL DE CABAS AT JAVARKE x SHIZUKA BULL DE CABANAS); Cr.+Pr.: HERRERA, PEDRO
225. **KARBALLIDO STAFFS MISS ALTAMIRA PPW12 JCH(PT)** ; LOE2043276; Nt. 2011-07-01; (BULLCAL ALTAMIRA BLACK JACK PW12 CH(GI) x WHITE); Cr.: CARBALLIDO, JOSE IGNACIO ANDRES; Pr.: CARRERA, M CARBALLIDO

FCI 76 - Staffordshire Bull Terrier (GB)

---

Machos / Males

Classe de Juniores / Junior Class

226. **D'SPAIN FUEGO NEGRO NORTON JCH(PT)** ; LOE2247673; Nt. 2015-01-29; (ZAKASTAFF WATHS THE STORY AT MOLRU x D'SPAIN FUEGO NEGRO BEYOND THE SKY); Cr.: NAVARRO, MIGUEL; Pr.: IRMA LEAL & RAFAEL SABUGUEIRO

Classe Aberta / Open Class

227. **COMPADRE LEONEL DA COVA** ; \*LOE2245471; Nt. 2014-12-01; ( x ); Cr.: GUTIERREZ, LUIS ALFONSO ALVAREZ; Pr.: COVA, JESUS LOPEZ

Secção 4 - Terriers de Companhia  
Section 4 - Toy Terriers

---

FCI 13 - English Toy Terrier (Black and Tan) (GB)

---

Machos / Males

Classe de Juniores / Junior Class

228. **NANOZOVA LUSITANO PLW15 JE15 JP15 JPW16 JCH(PT)** ; LOP514261; Nt. 2014-10-22; (RUSTIC LANE ROAD WARRIOR AT FWAGGLE CH(US DK NO RO SE CIB) x WITCHSTONE HEAVEN CANT WAIT JLW08 JMW08 PW10 LW10 CH(PT ES GI CIB) GrCH(PT)); Cr.: MARTINEZ, RAHID CONSTANTINO JABER; Pr.: SANTOS, PAULA ALEXANDRA COELHO DIAS

Classe de Campeões / Champion Class

229. **NANOZOVA MADE IN ENGLAND LW11 PW12 LW12 PW13 LW13 LW14 MW15 CH(PT) GrCH(PT)** ; LOE1958402; Nt. 2010-04-18; (SAINT LAAZAR'S DIAMOND JIM AT WITCHSTONE x WITCHSTONE HEAVEN CANT WAIT JLW08 JMW08 PW10 LW10 CH(PT ES GI CIB) GrCH(PT)); Cr.: MARTINEZ, RAHID CONSTANTINO JABER; Pr.: MARTINEZ, MONICA

Fêmeas / Females

Classe Intermédia / Intermediate Class

230. **NANOZOVA PRINCESS OF NORWAY** ; LOE2220343; Nt. 2014-10-22; (RUSTIC LANE ROAD WARRIOR AT FWAGGLE x WITCHSTONE HEAVEN CAN'T WAIT); Cr.: MARTINEZ, RAHID CONSTANTINO JABER; Pr.: MARTINEZ, MONICA

---

FCI 86 - Yorkshire Terrier (GB)

---

Machos / Males

Classe de Juniores / Junior Class

231. **DE MINATERRA MAVERICK** ; LOE2250213; Nt. 2015-03-26; (LATIN LOVER DE DIANIUM JCH(GI) x MADISON DE MINATERRA); Cr.+Pr.: MARTINEZ, MARIA FERNANDA DAVO

Classe Aberta / Open Class

232. **ALDA'S GOLDSTAR GORDON RAMSAY JMW15 JCH(PT)** ; LOP497583; Nt. 2013-10-03; (YMCA OF PADAWI'S LPW11 BOB14 MW15 JCH(PT) BOB15 CH(GE AZ ME FI MD CY BG PH MK CR SM PT DE DK ME CIB)qPuppy x MARDEL'S CARIBBEAN STAR); Cr.+Pr.: COUTINHO, ALDA M OLIVEIRA
233. **DUQUE DE MEDIANOCHE** ; RRC0150152; Nt. 2013-09-28; ( x ); Cr.: ; Pr.: ANON, IRIA RODRIGUEZ
234. **EAU DE BAMBU DOS CANS DEMARTA** ; LOE2215709; Nt. 2014-05-15; (LA VIE EST BELLE DOS CANS DE MARTA x CORAL DE ILBERRI PPW11); Cr.+Pr.: COTELO, ANA M VAZQUEZ
235. **JUSTIN-I** ; RI77651; Nt. 2011-04-14; (ASCENDENCIA DESCONHECIDA x ASCENDENCIA DESCONHECIDA); Cr.: ; Pr.: RIBEIRO, MANUEL ANTONIO PINTO
236. **MYGORD TADEO JONES** ; \*LOE2160518; Nt. 2013-05-06; (TYAVA'S GENUINE ARTICLE CH(US) x NATASHA BAKARAT); Cr.: MARTIN, RAUL CONDE; Pr.: RAMOS, M JOSE AREAL

Classe de Campeões / Champion Class

237. **YMCA OF PADAWI'S LPW11 BOB14 MW15 JCH(PT) BOB15 CH(GE AZ ME FI MD CY BG PH MK CR SM PT DE DK ME CIB) GrCH(AZ ME BG PT)** ; LOP457884; Nt. 2010-12-28; (BODYGUARD OF PADAWI'S EW04 CH(PL DE VDH CIB) x EMBASSY OF PADAWI'S JLU (CH LU DE VDH CIB)); Cr.: DAWIN, BIRGIT; Pr.: COUTINHO, ALDA M OLIVEIRA

Fêmeas / Females

Classe de Juniores / Junior Class

238. **DECLAN'S FELICITY** ; SPKP8436; Nt. 2015-01-28; (ILIKEGIRLS DU GALUP DU GLOBE x DECLAN'S BILLIE JEAN); Cr.: KOCI, PETER; Pr.: GONZALEZ, PATRICIA PEREZ
239. **MISS WOMAN DE SEVENSHERE** ; LOE2248506; Nt. 2014-12-06; (CALVIN KLEIN DE BLUE VERTIGO x PIPPER DE SEVENSHERE); Cr.: ESCUDERO, DOLORES ORTIZ; Pr.: COMESANA, M PALOMA ALONSO

Classe Intermédia / Intermediate Class

240. **MADELAINE DE ABANICO DE SEDA** ; LOE2256253; Nt. 2014-10-07; (MYGORD DIESEL x MYGORD TOSCANA); Cr.+Pr.: RAMOS, M JOSE AREAL

Classe Aberta / Open Class

241. **L'ESSENCE DOS CANS DEMARTA JCH(PT)** ; LOE2215710; Nt. 2014-05-15; (LA VIE ET BELLE DOS CANS DE MARTA x CORAL DE ILBERRI); Cr.+Pr.: COTELO, ANA M VAZQUEZ

---

---

## Grupo 4 - Baixotes Group 4 - Dachshunds

---

---

### FCI 148 - Baixote Kaninchen de pêlo comprido - Dachshund (Kaninchen) langhaar (DE)

#### Fêmeas / Females

#### Classe Intermédia / Intermediate Class

242. **UMA VON DAMSMUHLE JPW16 JCH(PT)** ; LOP518680; Nt. 2014-09-25; (VALENTINO VON DER BARKE EW07 VEW14 JCH(DE AT) CH(RU HU HR AT DE) x LUISE VON DER TRABRENNBAHN JCH(DE)); Cr.: SCHWARTZ, KERSTIN; Pr.: GAIAO, M ROSARIO GOUVEIA

### FCI 148 - Baixote Miniatura de pêlo cerdoso - Dachshund (Zwerg) rauhaar (DE)

#### Machos / Males

#### Classe de Juniores / Junior Class

243. **MATIAS XAVIER DA QUINTA DA NASCENTE** ; LOP517327; Nt. 2015-06-08; (ERNEST HERMINGWAY DO PROMONTÓRIO DA LUA JE14'15 PMW15 PPW15 x VENTIQUATTROMILABACI DEL GOTHA PBW14 JE14 JP14 BOB14 JCH(PT)); Cr.+Pr.: RODRIGUES, KEVIN MAURICIO ROCHA

#### Classe Aberta / Open Class

244. **GUINOL'S VICTORIO & LUCCINO PPW13** ; LOE2113389; Nt. 2012-07-01; (MAILER DAEMON VITORAZ x GUINOL'S OMEGA); Cr.+Pr.: MARTINEZ, DAVID SANTOS

#### Fêmeas / Females

#### Classe de Juniores / Junior Class

245. **MARIA GORDA DA QUINTA DA NASCENTE PPW16** ; LOP517329; Nt. 2015-06-08; (ERNEST HERMINGWAY DO PROMONTÓRIO DA LUA JE14'15 PMW15 PPW15 x VENTIQUATTROMILABACI DEL GOTHA PBW14 JE14 JP14 BOB14 JCH(PT)); Cr.+Pr.: RODRIGUES, KEVIN MAURICIO ROCHA

### FCI 148 - Baixote Miniatura de pêlo comprido - Dachshund (Zwerg) langhaar (DE)

#### Machos / Males

#### Classe Aberta / Open Class

246. **GIUSEPPE VERDI DE PAURO DI MAR** ; LOP467803; Nt. 2011-12-05; (FLYNNERROL DU DOMAINE DE LA SEREINE CH(PT) x XABY DA QUINTA D'ABROEIRA); Cr.+Pr.: GAIAO, M ROSARIO GOUVEIA

#### Fêmeas / Females

#### Classe de Juniores / Junior Class

247. **FLY TO R. DI MAR DE PORTO VILLAGE JPW16 JCH(PT)** ; LOP516863; Nt. 2015-01-01; (HENRY FORO DE PAURO DI MAR PW14 JCH(PT) CH(PT) GrCH(PT) x JACQUELINE BISSET DE PAURO DI MAR); Cr.: PIMENTA, ANA SOTTOMAYOR ALVES; Pr.: GAIAO, M ROSARIO GOUVEIA

### FCI 148 - Baixote Standard de pêlo cerdoso - Dachshund (Standard) rauhaar (DE)

#### Fêmeas / Females

#### Classe de Campeões / Champion Class

248. **FIUZA MERLOT DA CASA AMARELA JE14 JP14 BOB14 BOB15 BOG15 PW15 JCH(PT) CH(PT) GrCH(PT IBER)** ; LOP492823; Nt. 2013-09-05; (CAZUZA x RAYDACHS SUN SPOT BABY SW JE06); Cr.+Pr.: CANAVERDE, ALIPIO SILVA

### FCI 148 - Baixote Standard de pêlo comprido - Dachshund (Standard) langhaar (DE)

#### Machos / Males

#### Classe de Campeões / Champion Class

249. **KINCHVILLE VITO VINCE LW12 PW13 BOB12'13 CH(PT) GrCH(PT)** ; LOP451515; Nt. 2011-01-12; (DAKS-VEG-AS SIDNI SHELDON CH RU x LURVELEGG'S QUE SERA SERA JRU); Cr.: GOROKHOVA, M S; Pr.: GAIAO, M ROSARIO GOUVEIA

---

---

## Grupo 5 - Cães de tipo Spitz e de tipo Primitivo Group 5 - Spitz and Primitive types

---

---

### Secção 1 - Cães Nórdicos de Trenó Section 1 - Nordic Sledge Dogs

---

#### FCI 243 - Alaskan Malamute (US)

---

##### Machos / Males

##### Classe Aberta / Open Class

250. **EL LOBO ARTICO HEART OF THE MOUNTAIN JCH(PT)** ; LOE2151385; Nt. 2013-03-04; (STAGHORN'S FULL OF MYSELF x EL LOBO ARTICO SPRINGTIME ICE MELT); Cr.+Pr.: CREO, M CONCEPCION CAAMANO

#### FCI 270 - Siberian Husky (US)

---

##### Machos / Males

##### Classe de Campeões / Champion Class

251. **ALIOTH DOS ABRUNEIROS MW15 JCH(PT GI) CH(ES GI)** ; LOE2091057; Nt. 2012-03-29; (BENSON DE CIUKCI x LEGEND CONTINUES COLUMBIA CH(PT)); Cr.+Pr.: ANGELA GARCIA & JUAN GOMARIZ

##### Fêmeas / Females

##### Classe de Juniores / Junior Class

252. **HIYOUTON THE ONLY FLOWER TO BLOOM JP15 JCH(PT)** ; LOP510627; Nt. 2014-10-28; (ITACHI DE OMNI'S JE12 LPW12 CH(PT) GrCH(PT) x HINATA DE OMNI'S); Cr.+Pr.: MARQUES, YOAN MOREIRA

##### Classe Aberta / Open Class

253. **WINTER MELODY DARK SIDE OF THE MOON LPW14 JCH(PT GI)** ; LOP498093; Nt. 2013-11-19; (KRISTARIS JOSE CUERVO CH(PL) x WINTER MELODY DOUBLE TROUBLE JCH(PL) CH(PL CIB)); Cr.: JOSE SANCHEZ & EWA GORSKA; Pr.: MARQUES, YOAN MOREIRA

##### Classe de Campeões / Champion Class

254. **NEKKAR DOS ABRUNEIROS JCH(PT GI ES) CH(PT) PW16** ; LOE2091061; Nt. 2012-03-29; (BENSON CIUKCI x LEGEND CONTINUES COLUMBIA CH(PT)); Cr.+Pr.: ANGELA GARCIA & JUAN GOMARIZ

---

## Secção 5 - Spitzs Asiáticos e Raças Semelhantes Section 5 - Asian Spitz and related breeds

---

#### FCI 255 - Akita (JP)

---

##### Machos / Males

##### Classe de Juniores / Junior Class

255. **AIUKI SAIKO NO TOMODACHI** ; LOP515570; Nt. 2015-04-07; (ICHINOYOSHI GO SHUN'YOU KENSHA PW14 BOB14 CH(PT GI) GrCH(PT) PW16 x AMI NO HANA GO SHUN'YOU KENSHA JE13); Cr.: LEITE, NATACHA NOVO; Pr.: DIOGO, CARLOS ALBERTO MARTINS

##### Classe de Campeões / Champion Class

256. **ICHINOYOSHI GO SHUN'YOU KENSHA PW14 BOB14 CH(PT GI) GrCH(PT) PW16** ; LOP490366; Nt. 2011-12-24; (EITETSU GO AWA MATSUSHIGESOU CH(ME) x ICHI SHUN'YOU KENSHA GO YAMADA CH(PT)); Cr.: CASAIS, M SILVIA EXPOSITO; Pr.: LEITE, NATACHA NOVO

##### Fêmeas / Females

##### Classe de Juniores / Junior Class

257. **AKA AMI NO HANA SAIKO NO TOMODACHI** ; LOP515573; Nt. 2015-04-07; (ICHINOYOSHI GO SHUN'YOU KENSHA PW14 BOB14 CH(PT GI) GrCH(PT) PW16 x AMI NO HANA GO SHUN'YOU KENSHA JE13); Cr.: LEITE, NATACHA NOVO; Pr.: GOMES, M PAULA MARTINS



**Classe Intermédia / Intermediate Class**

258. **KAYA SAIKO NO TOMODACHI JPW16 JCH(PT)** ; LOP507119; Nt. 2014-08-28; (ICHINOYOSHI GO SHUN'YOU KENSHA PW14 BOB14 CH(PT GI) GrCH(PT) PW16 x KISEKI HI ARASHI KENSA); Cr.+Pr.: LEITE, NATACHA NOVO

**Classe de Campeões / Champion Class**

259. **KOKORO GO YAMAMOTO MW15 JP14 LW15 BOB15 JCH(PT) CH(PT)** ; LOP494259; Nt. 2013-05-26; (KUMA x MIYAGE YAMAMOTO); Cr.: JAHNS, PIOTR; Pr.: OLIVEIRA, FABIO IVO SILVA

---

FCI 344 - Akita Americano - American Akita (JP)

---

**Machos / Males**

**Classe de Juniores / Junior Class**

260. **ZASEN FROM OTSU TO AKIKO** ; LOE2256049; Nt. 2015-02-13; (ZASEN MIYAMOTO BORN IN THE FOG x AKIKO'S HEARTS ON FIRE); Cr.+Pr.: CASTRO, CONSTANTINO ZAERA

**Classe Intermédia / Intermediate Class**

261. **DEDASHI THE ROGUISH WIZARD DOS ANCESTROS** ; LOE2243570; Nt. 2014-09-26; (DEDASHI AM THE SMARAN AT ZASEN x TAKARA'S MAGGIE DOS ANCESTROS); Cr.+Pr.: MANUEL SANMARTIN ENRIQUEZ & SUSANA VEIGA CASTRO
262. **USAIN BOLT DE STRONGEST BULLS JCH(PT)** ; LOE2245496; Nt. 2014-11-15; (MUDITO DOS ANCESTROS x MAYNEFUS ALHELIE CHIC PPW12); Cr.+Pr.: FERNANDEZ, MANUEL LOPEZ

---

FCI 205 - Chow Chow de pêlo comprido - Chow Chow long-haired (CN)

---

**Machos / Males**

**Classe Aberta / Open Class**

263. **A & L OF THE ISLAND LIGHTNING MCQUEEN PW14 JCH(PT)** ; LOP499214; Nt. 2013-01-21; (A & L OF THE ISLAND HISPANO x A & L OF THE ISLAND MADE IN HEAVEN); Cr.: CABRERA, M LUISA NOGUERA FELIU; Pr.: VILLAS BOAS, M TERESA
264. **LUKE SKYWALKER CHOW'S DE MONG HA** ; LOP507807; Nt. 2014-08-20; (A & L OF THE ISLAND LIGHTNING MCQUEEN PW14 JCH(PT) x HONEY CHOW'S DE MONG HA JCH(GI) CH(PT)); Cr.: VILLAS BOAS, M TERESA; Pr.: DAVID MOREIRA & CAIO BERTONCINI

**Fêmeas / Females**

**Classe de Juniores / Junior Class**

265. **NHALA DE LOS PERROS DE BIGO JPW16** ; LOE2229398; Nt. 2014-11-14; (RAMSES x GHALA); Cr.: PERROS DE BIGO; Pr.: RAQUEL NAVAJON & NURIA NAVAJON

**Classe Aberta / Open Class**

266. **KITTY CHOW'S DE MONG HA** ; LOP498508; Nt. 2014-02-09; (L&A GOODTYMES MANHATTEN x ERIN CHARMED RED CHOW'S DE MONG HA); Cr.+Pr.: VILLAS BOAS, M TERESA

**Classe de Campeões / Champion Class**

267. **BONY DE TANGCHOW CH(PT)** ; LOP500125; Nt. 2014-01-28; (HERE'S THE SMOKIE BLUE CHOW'S DE MONG HA PW13 BOB13 CH(PT) x THAI DE LOS PERROS DE BIGO CH(PT)); Cr.+Pr.: DAVID MOREIRA & CAIO BERTONCINI

---

Secção 6 - Cães de tipo Primitivo  
Section 6 - Primitive type

---

FCI 234 - Cão Sem Pêlo do México Médio - Xoloitzquintle Intermedio (MX)

---

**Fêmeas / Females**

**Classe Intermédia / Intermediate Class**

268. **JONOTLA CALIENTE JPW16 JCH(PT)** ; FCM8996; Nt. 2014-09-08; (FRITO CALIENTE x CHIMALLI CALIENTE); Cr.: CRIADERO CALIENTE; Pr.: MATA, ELEAZAR GERARDO MORENO

---

FCI 310 - Cão Sem Pêlo do Perú Médio - Perro Sin Pelo del Perú Mediano (PE)

---

**Fêmeas / Females**

**Classe de Campeões / Champion Class**

269. **JAPKIN INCA DE VACCARES PW16 CH(PT)** ; \*LOF594/149; Nt. 2014-03-21; (CHIMOCK D'TUPAC Y MILA CH(PT) LW13 x E'ILLA DE L'ORCHIDEE DE LUNE); Cr.+Pr.: GRAVELEAU, CATHERINE JACQUIER

Secção 7 - Cães de tipo Primitivo - Cães de Caça  
Section 7 - Primitive type - Hunting Dogs

---

FCI 94 - Podengo Português Médio de pêlo cerdoso (PT)

---

Machos / Males

Classe de Juniores / Junior Class

270. **SABUGO DE VEIROS** ; RI81747; Nt. 2015-04-18; (MAGANAO DE VEIROS CH(PT) x PINHA DE VEIROS); Cr.: HENRIQUE PASSADINHAS & NUNO PASSADINHAS; Pr.: CHAVES, ANDRE FILIPE CARVALHO

Classe de Campeões / Champion Class

271. **SCOT DA VINHEIRA JMW15 LW15 JP15 BOB15 WW15 PW16 JCH(PT) CH(PT)** ; LOP499716; Nt. 2014-01-30; (GRILLO x FIONA); Cr.: BORGES, FERNANDO MANUEL SANTOS CUSTODIO; Pr.: ROSARIO, CLAUDIA SOFIA PRESADO CORTES

FCI 94 - Podengo Português Pequeno de pêlo liso (PT)

---

Fêmeas / Females

Classe Aberta / Open Class

272. **PIZON'S HELGA HONORIS CAUSA CH(DK SE)** ; \*SLRPOD0003; Nt. 2013-04-06; (TAHTITAIVAAN HAKSATIN PW13 WW10 MW15 PW15 JCH(EE LT) CH(PT FI EE LT BY RU LV CIB) x PIZON'S DIVA DIVINA); Cr.: VEIGA, M GABRIELA CRISTOVAO; Pr.: ANDRAZ VALENTIC & GABRIELA VEIGA

---

**Grupo 6 - Cães de Levante e Corso e Raças Semelhantes**  
**Group 6 - Scenthounds and Related Breeds**

---

Secção 1.3 - Cães tipo Sabujo de tamanho pequeno  
Section 1.3 - Scenthounds: Small-sized Hounds

---

FCI 34 - Basset Artesiën Normand (FR)

---

Fêmeas / Females

Classe de Juniores / Junior Class

273. **LASSI A LA MANGUE DA TERRA QUENTE JPW16** ; LOP513237; Nt. 2014-12-11; (KEBAB MAISON DA TERRA QUENTE x JARDIN DE BELLES ROSES DA TERRA QUENTE); Cr.+Pr.: CAFE, PEDRO ANTONIO RIBEIRO

FCI 163 - Basset Hound (GB)

---

Machos / Males

Classe Aberta / Open Class

274. **IT'S CRAZY DU HARAS DE LA VERGNE** ; \*LOF26429/0; Nt. 2013-05-13; (COOLPEPPER ORIGINAL BIG BONE CH PT x ECHALOTE DU HARAS DE LA VERGNE); Cr.+Pr.: FRANCOISE FRANCOIS & FREDERICO ISASCA
275. **XEIQUE DOS SETE MOINHOS CH(ES)** ; LOE2062449; Nt. 2011-10-16; (DADDY DOUGLAS V GRUNSVEN CH(NL) x ONLY YOU DOS SETE MOINHOS JP06 PW07 WW08 LW08 CH(PT SU) ); Cr.: COLACO, JOSE HOMEM DE MELLO; Pr.: SOUSA, ALBERTO JOSE COSTAS

Fêmeas / Females

Classe Aberta / Open Class

276. **BRUMA DA PONTE CASTRELA** ; LOE2197988; Nt. 2014-03-14; (XEIQUE DOS SETE MOINHOS CH(ES) x NESSA DA CASA DO TREVO); Cr.: SOUSA, ALBERTO JOSE COSTAS; Pr.: ALBERTO SOUSA & M JESUS CARRERA

FCI 161 - Beagle (GB)

---

Machos / Males

Classe de Juniores / Junior Class

277. **UNO DO CERRO DA PERDIZ** ; LOP516352; Nt. 2015-01-11; (SPRINGBOK DO CERRO DA PERDIZ JP14 JCH(PT) x QUEEN DAS TERRAS DO INFANTE); Cr.: MARQUES, ADRIANO MANUEL SOUSA; Pr.: RODRIGUES, DUARTE NUNO BORGES

**Classe Intermédia / Intermediate Class**

278. **SZEPHEGYI-SZIMAT MONTY JE15 JP15 JPW16 JCH(GI)** ; LOP513808; Nt. 2014-10-15; (HESSIN TOBIAS EW07 WW13 JCH(HU) CH(HU RO HR CIB) GrCH(HU) x SZEPHEGYI-SZIMAT ISABELL); Cr.: BARAKSO, BERTALAN; Pr.: MALTA, M HELENA SANTOS OLIVEIRA

**Classe de Campeões / Champion Class**

279. **ABSOLUTELY SPOTLESS GANDALF JE14 JCH(PT) CH(PT)** ; LOP496550; Nt. 2013-08-11; (BEAGELEE WALK THE LINE CH(CZ SK PL VDH CIE CIB) GrCH(CZ) x ABSOLUTELY SPOTLESS PANAMA JCH(PL) CH(PL)); Cr.: T & M BUDKOWSKI; Pr.: GONCALVES, RUBEN ANDRE SANTOS ENES

**Fêmeas / Females**

**Classe de Júniores / Junior Class**

280. **PIRIPIRI DO CASAL DA VINHA JE15** ; LOP515108; Nt. 2015-03-15; (ABSOLUTELY SPOTLESS ZIPPO PPW13 JE13 PW14 LW14 BOB14 BOB15 JCH(GI) CH(PT GI) GrCH(PT) LW15 LW15 x HOLLY DO CASAL DA VINHA); Cr.: CORREIA, MANUEL EDUARDO MENDES P RIBEIRO; Pr.: MALTA, M HELENA SANTOS OLIVEIRA
281. **W-LUNA DO CERRO DA PERDIZ** ; LOP521200; Nt. 2015-05-17; (ABSOLUTELY SPOTLESS GANDALF JE14 JCH(PT) CH(PT) x ONY DAS TERRAS DO INFANTE JE12 JP13 JCH(PT)); Cr.: MARQUES, ADRIANO MANUEL SOUSA; Pr.: RODRIGUES, DUARTE NUNO BORGES

---

## FCI 33 - Grand Basset Griffon Vendéen (FR)

---

**Machos / Males**

**Classe de Campeões / Champion Class**

282. **ET POUR LE DESSERT DA TERRA QUENTE JE14 JP14 LW14 BOB14 JMW15 PW15 LW15 BOB15 JCH(PT) CH(PT) PW16** ; LOP493521; Nt. 2013-08-26; (BARBOUILLE V TUM-TUMS VRIENDJES PPW13 JP13 BOB13 JCH(PT) x BONBON V TUM-TUMS VRIENDJES PW08 LW08 MW08 LW09 PW10 BOB10 CH PT MA ES CIE PW11 LW11); Cr.+Pr.: CAFE, PEDRO ANTONIO RIBEIRO

---

## Grupo 7 - Cães de Parar Group 7 - Pointing Dogs

---

---

### Secção 1.1 - Cães de Parar Continentais: Tipo Continental Section 1.1 - Continental Pointing Dogs: Type Continental Pointing Dog

---

---

## FCI 99 - Braco de Weimar de pêlo curto - Weimaraner Kurzhaarig (DE)

---

**Machos / Males**

**Classe Aberta / Open Class**

283. **GALLAHAD'S ADAM ONCE IN A TIME** ; LOP499013; Nt. 2013-10-12; (CASA DE JUNO QUICKY CAN BE TRICKY JP12 JCH(PT GI) CH(PT CIE) x NIKKI PPW11 JE11 JP11 CH(PT)); Cr.+Pr.: RUFINO, LUISA M TONELLO M PINHEIRO FERNANDES

**Fêmeas / Females**

**Classe Aberta / Open Class**

284. **GALLAHAD'S AUSTRIA FOR EVER** ; LOP499016; Nt. 2013-10-12; (CASA DE JUNO QUICKY CAN BE TRICKY JP12 JCH(PT GI) CH(PT CIE) x NIKKI PPW11 JE11 JP11 CH(PT)); Cr.: RUFINO, LUISA M TONELLO M PINHEIRO FERNANDES; Pr.: PEREIRA, ELISABETE CARLA MOREIRA

---

## FCI 187 - Perdigueiro Português (PT)

---

**Machos / Males**

**Classe de Júniores / Junior Class**

285. **LETHES DA PORTA DO OLIVAL** ; LOP518759; Nt. 2015-05-21; (HI-FI DA PORTA DO OLIVAL x DARA DA PORTA DO OLIVAL LW09 PW10 LW10 CH(PT)); Cr.+Pr.: MOTA, RUI MANUEL PEREIRA

**Classe Aberta / Open Class**

286. **HUMOR DA PORTA DO OLIVAL TAN** ; LOP481959; Nt. 2012-11-16; (DUDA DE TAGUS x BREIA DA PORTA DO OLIVAL (TAN)); Cr.+Pr.: MOTA, RUI MANUEL PEREIRA

**Classe de Trabalho / Working Class**

287. **DUDA DE TAGUS** ; LOP402400; Nt. 2008-06-21; (CIMBA DO SOLAR DO JAMOR Tr LW06 CH(PT) x BETY DA PONTA DOS CORVOS); Cr.: FIGUEIRA, CARLOS MARCELO P; Pr.: MOTA, RUI MANUEL PEREIRA

**Fêmeas / Females**

**Classe Intermédia / Intermediate Class**

288. **DHUCIJESSIE TAN** ; LOP506951; Nt. 2014-08-31; (HUMOR DA PORTA DO OLIVAL TAN x DUCILEIA TAN JCH(PT PT)); Cr.: GONCALVES, MARTINHO BARRIAS; Pr.: MOTA, RUI MANUEL PEREIRA

Secção 2.2 - Cães de Parar Britânicos e Irlandeses: Setters  
Section 2.2 - British and Irish Pointers and Setters: Setter

FCI 120 - Setter Irlandês Vermelho - Irish Red Setter (IE)

**Machos / Males**

**Classe Aberta / Open Class**

289. **DEL BUSTIO IF YOU LEAVE ME NOW** ; \*LOE2164105; Nt. 2012-12-06; (KILLARNEY DIE ANOTHER DAY x ROLLY M LADY DEL BUSTIO); Cr.+Pr.: LLOSA, PEDRO JOSE ESCRIBANO

**Grupo 8 - Cães Cobradores e Levantadores de Caça e Cães de Água**  
**Group 8 - Retrievers - Flushing Dogs - Water Dogs**

Secção 1 - Cães Cobradores de Caça  
Section 1 - Retrievers

FCI 121 - Flat Coated Retriever (GB)

**Machos / Males**

**Classe de Campeões / Champion Class**

290. **ARES RED OF BROWN SEDUCTION PPW12 CH(PT) PW16** ; LOP454817; Nt. 2011-06-28; (WHIZZBANG'S HIGHWAY TO HELL JPL JCZ CH SK PL CZ x ANGELUSPARKS HEAVEN AINE CH(PT)); Cr.+Pr.: MENDES, JENNIFER SILVA

**Fêmeas / Females**

**Classe de Juniores / Junior Class**

291. **VOICE FROM HEAVEN BLACK BRIANTA JE15 JPW16** ; LOP517979; Nt. 2015-04-05; (INKWELLS FINAL GUESS x LIGHT MY WAY BLACK BRIANTA); Cr.: SMUTNA, LENKA; Pr.: MENDES, JENNIFER SILVA

FCI 111 - Golden Retriever (GB)

**Machos / Males**

**Classe de Juniores / Junior Class**

292. **CORONEL HANNIBAL SMITH DE BOSCARDINI JP15 JCH(PT)** ; LOP511129; Nt. 2014-11-06; (NON-STOP JUSTICE FOR ALL JP09 BOB14 CH(PT GI) GrCH(PT) x KATHLEEN KIRKLAND TACKLEBERRY DE BOSCARDINI); Cr.+Pr.: ARAUJO, OSCAR MIGUEL FERRAZ ALVES

**Classe Aberta / Open Class**

293. **HERCULES DA ORIXEIRA** ; LOE1809141; Nt. 2008-02-26; (TERRA Keltica AU REVOIR PARIS x SHANA DA ORIXEIRA); Cr.: NURIA GONZALEZ SOUTO & MARCOS SEQNE MOREIRA; Pr.: PREGO, HECTOR SUAREZ
294. **O VALE DA BELOURA DAVINCI DO SOLAR DAS BARROCAS JCH(PT)** ; LOP506015; Nt. 2014-07-15; (CALIFA DE RIA VELA PPW11 PW12 CH(ES SI) x MARE LUNA ELEMENTS OF LIFE JCH(PT GI)); Cr.: AIRES, OLAVO HERNANI BENTO; Pr.: JORGE, VASCO SILVA
295. **THEVENET PIQUENBAUER BOB15** ; LOP515668; Nt. 2011-05-17; (REMINGTON RINGMASTER x THEVENET VANIDAD MISTICA); Cr.: CASTRO, SANTIAGO GADEA; Pr.: ARAUJO, OSCAR MIGUEL FERRAZ ALVES

**Classe de Campeões / Champion Class**

296. **NON-STOP JUSTICE FOR ALL JP09 BOB14 CH(PT GI) GrCH(PT)** ; LOP414184; Nt. 2008-04-18; (GATHELLS MAN OF HONOUR CH(BE CIB) x NON-STOP DIO EW CH HU); Cr.: BORBALA, KERTI; Pr.: ARAUJO, OSCAR MIGUEL FERRAZ ALVES

**Fêmeas / Females**

**Classe de Juniores / Junior Class**

297. **SI A MESTESSA DE BOSCARDINI** ; LOP515025; Nt. 2015-03-07; (COMMANDANT ERIC LASSARD DE BOSCARDINI JE10 CH(PT) x CUORE DI CICCIA DE BOSCARDINI PPW08 VPW16); Cr.+Pr.: ARAUJO, OSCAR MIGUEL FERRAZ ALVES

298. **SUI-FENG DE BOSQUE DEL TRASGU** ; LOE2254854; Nt. 2015-05-26; (LEGOLAS REVOLUCION DE LAR DE CASANOVA PPW13 PW14 JCH(PT) CH(PT) LW15 x MURANA HEAL THE WORLD CH(PT)); Cr.+Pr.: VICENTE, JORGE SANCHEZ

**Classe Intermédia / Intermediate Class**

299. **AMY AMANDA ALLEN TRIPPLE A DE BOSCARDINI PLW15 JCH(PT)** ; LOP511134; Nt. 2014-11-06; (NON-STOP JUSTICE FOR ALL JP09 BOB14 CH(PT GI) GrCH(PT) x KATHLEEN KIRKLAND TACKLEBERRY DE BOSCARDINI); Cr.+Pr.: ARAUJO, OSCAR MIGUEL FERRAZ ALVES

**Classe Aberta / Open Class**

300. **COSTA ARTABRA UCEIRA** ; LOE2153083; Nt. 2013-07-12; (MACHU PICHU DE ATRAPASUENOS x AQUATA DE COSTA ARTABRA); Cr.: REY, JOSE LUIS MARTINEZ; Pr.: PREGO, HECTOR SUAREZ

**Classe de Veteranos / Veteran Class**

301. **CUORE DI CICCIA DE BOSCARDINI PPW08 VPW16** ; LOP379763; Nt. 2007-05-30; (RITZILYN RICK O'SHAY PW10 VMW15 PW15 CH(ES PT DK GI CIE) x TARA DE RIA VELA CH(PT)); Cr.+Pr.: ARAUJO, OSCAR MIGUEL FERRAZ ALVES

---

## FCI 122 - Labrador Retriever (GB)

---

**Machos / Males**

**Classe de Juniores / Junior Class**

302. **BELLINI SPECIAL SECRET** ; LOP523932; Nt. 2015-05-21; (MALIRIONE GANSTER-TRIPPING x CHERRY WILD SENSE JCH(RS) CH(RS ME RO BL CIB)); Cr.: JOLOVIC, IVANA; Pr.: RODRIGUES, RUI MIGUEL FERREIRA SIMOES
303. **HARRY POTTER DE TERRON DE ZUCRE** ; \*LOE2244653; Nt. 2014-11-01; (CHABLAIS QUEBEC x MALLORN'S CHOCOLATE CHARISMA); Cr.: HERMO, JOSE ANDRES MUNIZ; Pr.: SANROMAN, CARLA ALONSO
304. **VULCANO INCANTATO DE BRUMARY** ; LOP510169; Nt. 2014-12-07; (BR SUMMER STORM AP LEX JCH(BR) CH(BR PANAM) GrCH(BR) x BR SUMMER STORM BR LA TOYA JCH(PT)); Cr.: ALMEIDA, BRUNO SERGIO BARBOSA; Pr.: NUNES, MIGUEL PLACIDO

**Classe Intermédia / Intermediate Class**

305. **CASINO ROYALE DA QUINTA ANUNNAKIS** ; LOP504524; Nt. 2014-07-26; (ADVENTURER'S CENTURY OF THE DRAGON x PINTAS GHOSTS OF PINAMAR); Cr.: PINTO, RICARDO MANUEL SANTOS; Pr.: MIRANDA, MANUEL FERNANDO COSTA

**Classe Aberta / Open Class**

306. **BR SUMMER STORM BR STAR SPIRIT** ; LOP505932; Nt. 2013-07-26; (TABATHA'S GLACIERIDGE BRIAR CH(BR) x BUDDY'S GASA EMANUELLI SUMMER STORM); Cr.: ROBERTO RODRIGUES & RENATA BORAGINI RODRIGUES; Pr.: COSTA, PAULO ALEXANDRE VALENTIM

**Fêmeas / Females**

**Classe de Juniores / Junior Class**

307. **CRISTAL DO VALE DA BELOURA JE15** ; LOP515283; Nt. 2015-04-02; (TAKE ME DO VALE DA BELOURA x SAXA DO VALE DA BELOURA); Cr.+Pr.: JORGE, VASCO SILVA

**Classe Intermédia / Intermediate Class**

308. **DAASANACH TRIBUS DA QUINTA ANUNNAKIS BMW15** ; LOP506080; Nt. 2014-08-26; (WINDFALL'S SHADOW OF YOUR SMILE MW08 CH(PT ES) x BRISA DEL MAR MAMMA MIA); Cr.: PINTO, RICARDO MANUEL SANTOS; Pr.: COSTA, PAULO ALEXANDRE VALENTIM
309. **PANDORA BOX DE BRUMARY** ; LOP510172; Nt. 2014-12-07; (BR SUMMER STORM AP LEX JCH(BR) CH(BR PANAM) GrCH(BR) x BR SUMMER STORM BR LA TOYA JCH(PT)); Cr.: ALMEIDA, BRUNO SERGIO BARBOSA; Pr.: NOGUEIRA, FABIO MANUEL NASCIMENTO

**Classe Aberta / Open Class**

310. **CASSIOPEIA DA REAL CORTE** ; LOP497652; Nt. 2013-11-29; (KAI DEN OAKFELL LA MARMATIDA CH(GI) x ADVENTURER'S XCEPT'NTOT'RULE JCH(LV) CH(LV)); Cr.: LUIS PEIXOTO & TINA PEIXOTO; Pr.: CARDOSO, NADINE SILVA

---

## Secção 2 - Cães Levantadores de Caça Section 2 - Flushing Dogs

---

## FCI 109 - Clumber Spaniel (GB)

---

**Fêmeas / Females**

**Classe de Juniores / Junior Class**

311. **RECTA VIA KAPRYS REJENTA PLW15 JE15 JPW16** ; LOP514260; Nt. 2014-12-16; (SPICE TWICE HOBGOBLIN x VIS ATTRACTIVA KAPRYS REJENTA CH(CIB CIE)); Cr.: PIOTR TRAM & EWA KNUPLERZ; Pr.: SALDIDA, ISABEL M SANTOS MORGADO COSTA

---

## FCI 5 - Cocker Spaniel Inglês - English Cocker Spaniel (GB)

---

### Machos / Males

#### Classe de Juniores / Junior Class

312. **GESSA D'ARAN CHASING RAINBOWS** ; LOP519629; Nt. 2015-01-01; (GESSA D'ARAN COFFEE TOFFEE JCH(ES) x GESSA D'ARAN MOON FLOWER JCH(ES) CH(GI)); Cr.: SABATE, JOSEFA ROSELL; Pr.: OLIVEIRA, PAULO JORGE RORIZ
313. **RAFPRIDE X-CELSIOR** ; LOP509772; Nt. 2014-10-28; (FILS-DU-CIEL DE VACCARES JE11 JCH(PT) CH (PT) x COCKERGOLD DAY & NIGHT JE12 LPW12 JCH(PT GI) CH(PT GI)); Cr.: TIAGO & NUNO RAFAEL; Pr.: COSTA, RUI MANUEL MELO SOARES

#### Classe de Campeões / Champion Class

314. **RAFPRIDE UPS WE DID IT AGAIN JE12 LW13 JCH(PT) CH(GI PT LU ES)** ; LOP472000; Nt. 2012-05-18; (ROYALE'S HOT SHOT x RAFPRIDE SIMPLY THE BEST JE09 LPW09); Cr.+Pr.: TIAGO & NUNO RAFAEL

### Fêmeas / Females

#### Classe de Juniores / Junior Class

315. **GESSA D'ARAN BLUEVELVET** ; \*LOE2169602; Nt. 2015-04-03; (GESSA D'ARAN ESCANDALO x GESSA D'ARAN NEBLINA AZUL); Cr.+Pr.: SABATE, M JOSE ROSSEL
316. **RAFPRIDE X-TRIMELY GORGEOUS** ; LOP509775; Nt. 2014-10-28; (FILS-DU-CIEL DE VACCARES JE11 JCH(PT) CH (PT) x COCKERGOLD DAY & NIGHT JE12 LPW12 JCH(PT GI) CH(PT GI)); Cr.: TIAGO & NUNO RAFAEL; Pr.: GOMES, M PAULA MARTINS

#### Classe de Campeões / Champion Class

317. **HOLA MONA DE VACCARES PBW13 JP13 JCH(PT) CH(PT GI)** ; LOP479990; Nt. 2012-08-27; (ESPRIT REBEL DE VACCARES x DZIGANE DE VACCARES); Cr.: GRAVELEAU, CATHERINE JACQUIER; Pr.: TIAGO & NUNO RAFAEL

---

## FCI 125 - English Springer Spaniel (GB)

---

### Machos / Males

#### Classe de Campeões / Champion Class

318. **DELFIN DO VENTO NORTE JP14 MW15 JCH(PT) CH(PT)** ; LOP484155; Nt. 2013-03-08; (SIEGER'S MATCH POINT PPW12 LW12 PW13 LW13 JCH(PT) CH(PT GI) PW15 x SHANGRI-LA DE LOS TRES ROBLES JP09 BOB09 CH PT GI); Cr.+Pr.: SALDIDA, ISABEL M SANTOS MORGADO COSTA
319. **HOLLIVERA'S UNBREAKABLE LPW14 JE14 JP14 JP15 BOB15 JCH(PT GI IBER ES) CH(PT)** ; LOP498615; Nt. 2013-12-19; (LINMOOR ZIMPLY ZALIENT EW08 WW09'12'13 JCH(PL) CH(PL NO SE SK HU CIE CIB) x HOLLIVERA'S MAGIC INKARNATION CH(SE)); Cr.: PETERSSON, BIRGITTA; Pr.: TIAGO & NUNO RAFAEL

### Fêmeas / Females

#### Classe de Juniores / Junior Class

320. **BLURR DE ALBERGUE DA CASTA PLW15 JE15 JPW16** ; LOP511289; Nt. 2015-01-05; (ARTYCREATH ATLAS JCH(PT GI) CH(PT ES) x NEW GIRL IN TOWN DE SÃO BARÃO JCH(PT)); Cr.+Pr.: ALBERGARIA, GUILHERME OLIVEIRA BARRADAS

---

## Secção 3 - Cães de Água Section 3 - Water Dogs

---

---

## FCI 336 - Cão de Água Espanhol - Perro de Agua Español (ES)

---

### Machos / Males

#### Classe de Juniores / Junior Class

321. **AZOR DE AGUA SALADA** ; LOE2226531; Nt. 2014-11-23; (MAHATMA GANDHI DE LOS CERROS DEL QUINTO x IRA DE AGUA SALADA); Cr.+Pr.: GONZALEZ, CARLOS JAVIER LANDALUZE
322. **RAYARAGUA MANY PACQUIAO JPW16** ; \*LOE2255686; Nt. 2015-02-01; (RAYARAGUA VOLCON CH(PT) LW15 x GUAPA DE LAS ELES); Cr.+Pr.: CARRAL, OSCAR GARCIA

---

## FCI 37 - Cão de Água Português (PT)

---

### Fêmeas / Females

#### Classe de Juniores / Junior Class

323. **GLEE DA PEDRA DA ANIXA JE15 JPW16** ; LOP513144; Nt. 2015-02-01; (WAY TO GLOW DA PEDRA DA ANIXA CH(PT GI ES LU FI CI JP'BOB'BOG'10'11 WWJ10 PW'11'12 WW11EW11BOB'BOqPuppy CI x NEGRITA STONES DA PEDRA DA ANIXA); Cr.: SANTOS, ISABEL M NOBRE VIEIRA RITO GOMES; Pr.: BRANCO, BRANCA PAULA RODRIGUES

---

---

## Grupo 9 - Cães de Companhia Group 9 - Companion and Toy Dogs

---

---

### Secção 1.1 - Bichons e Raças Semelhantes: Bichons Section 1.1 - Bichons and related breeds: Bichons

---

#### FCI 250 - Bichon Havanês - Bichon Havanais (FCI)

---

##### Machos / Males

##### Classe de Juniores / Junior Class

324. **AMAZING DANCE ZUMA** ; LOE2245518; Nt. 2015-05-06; (OYE CHICO BLACK STAR x PRAIRIWIND'S FINA); Cr.+Pr.: PENA, LUIS ALBERTO PRADO

##### Fêmeas / Females

##### Classe de Juniores / Junior Class

325. **MARIEL DA COSTA ANACARA** ; \*LOE2246848; Nt. 2015-03-19; (PUTUMAYO PRESENT'S DE TIENE TUMBAO JCH(PT) CH(PT) PW15 x DELS PELUTS MISS NELLY); Cr.+Pr.: SUSANA VAZQUEZ & CARLOS ALBERTO OTERO

##### Classe de Campeões / Champion Class

326. **AMAZING DANCE SHISUKA JMW15 JCH(PT) CH(PT GI)** ; LOE2175677; Nt. 2014-01-21; (MUGUIRIS GUARDIAN ANGEL ZEUS LW11 CH PT PW12 GrCH(PT) x PRAIRIWIND'S FINA DAISY LPW10 PW11 CH PT GrCH(PT)); Cr.+Pr.: PENA, LUIS ALBERTO PRADO

---

#### FCI 65 - Bichon Maltês - Maltese (IT)

---

##### Fêmeas / Females

##### Classe Aberta / Open Class

327. **NANA I CASTRO DE ORO** ; RRC0141104; Nt. 2013-11-10; (BERG x CATI); Cr.+Pr.: SOUTO, M ANGELES PAZ

### Secção 2 - Caniche Section 2 - Poodle

---

#### FCI 172 - Caniche Grande branco - Caniche Grand blanc (FR)

---

##### Fêmeas / Females

##### Classe Aberta / Open Class

328. **VESPERTINE BAD TO THE BONE PPW14** ; LOE2149423; Nt. 2013-06-14; (SHARBELLE GREG-MAR MONT BLANC PW13 CH(PT) x DULCE INTRODUCCION AL CAOS DE DON GAUCHO); Cr.+Pr.: RODRIGUEZ, SANTIAGO PENA

---

#### FCI 172 - Caniche Toy - Caniche Miniature (FR)

---

##### Machos / Males

##### Classe Aberta / Open Class

329. **SOTTO VOCE WILLY WONKA BMW15 JCH(PT) PW16** ; LOE2217898; Nt. 2014-08-29; (MASTERPIECE EXTROVERT x ELEKTRA DE DIVINA AMBICION); Cr.+Pr.: PINEIRO, M PILAR RODRIGUEZ

### Secção 4 - Cães sem Pêlo Section 4 - Hairless Dogs

---

#### FCI 288 - Chinese Crested Dog powder puff (CN)

---

##### Machos / Males

##### Classe de Juniores / Junior Class

330. **THE LAST VICKING DE BOSCARDINI PPW16** ; LOP522311; Nt. 2015-05-25; (XANDILARA GIANNI AT BOSCARDINI x BRIGITTE DAS SETE QUINTAS); Cr.+Pr.: ARAUJO, OSCAR MIGUEL FERRAZ ALVES

**Classe Aberta / Open Class**

331. **HENRY MORGAN SILVER DE BULLACK PW16** ; LOE2227670; Nt. 2014-06-04; (NICKSON DA CASA ALGARVIA x FUNDOKLIA VOLGY KAZANICS EVER'DI RABOZI); Cr.+Pr.: BOSCH, M FLORENCIA VAZQUEZ

**Fêmeas / Females**

**Classe de Juniores / Junior Class**

332. **GODIVA GUYLIAM** ; LOE2247446; Nt. 2015-01-26; (VELLA KONSTANTA OPTION OF LUCK x FUNDOKLIA VOLGY KASZANICS EVER'DI RABOZI); Cr.+Pr.: BOSCH, M FLORENCIA VAZQUEZ
333. **TINETTE VON SHINBASHI JPW16** ; LOE2270911; Nt. 2015-03-12; (WHISPERING LANE LAST MAN STANDING x OMEGAVILLE DARK N'DARING); Cr.: DEMSKI, ANNEROSE; Pr.: SEOANE, CESAR BOUZON

**Classe Aberta / Open Class**

334. **XANDILARA A KIND OF MAGICA** ; LOP442465; Nt. 2010-08-21; (POAROTT KENVELO LPW06 BOB08 CH PT x POAROTT VOGUE PPW08); Cr.: ANA PAULA RIBEIRO & CARLA A COSTA; Pr.: SOUSA, ISABEL SILVA

---

FCI 288 - Chinese Crested Dog sêm pelo - Chinese Crested Dog hairless (CN)

---

**Machos / Males**

**Classe de Juniores / Junior Class**

335. **MAGNUS STAFF LOVE ME** ; \*LOE2273439; Nt. 2015-06-10; (MAGNUS STAFF IRONIC x SOLINO'S AVE MARIA); Cr.: CASTANON, ALEJANDRO; Pr.: CAMBON, ROCIO GESTO

**Classe Intermédia / Intermediate Class**

336. **DE CABANELAS WUYUANG JCH(PT)** ; LOE2227036; Nt. 2014-09-30; (RAZZMATAZZ PICKPOCKET CH(PT CIB) x FYRE'N'ICE WHISPERIN DE GABRITHO); Cr.+Pr.: SEOANE, CESAR BOUZON

**Fêmeas / Females**

**Classe Intermédia / Intermediate Class**

337. **LOVEZOE BMW15 BPW15 JCH(PT)** ; LOP507215; Nt. 2014-09-07; (SUSHI DE L'ESSENCE DE MON TOUT x PRETTY GIRL FROM GOLDHUNTER ANGEL'S); Cr.: FARIA, NADIA ANDREIA DIAS LOPES; Pr.: SOUSA, ISABEL SILVA

**Classe Aberta / Open Class**

338. **ANNE BONNY BOON DE BULLACK** ; LOE2227669; Nt. 2014-07-04; (NICKSON DA CASA ALGARVIA x FUNDOKLIA VOLGY KAZANICS EVER'DI RABOZI); Cr.+Pr.: BOSCH, M FLORENCIA VAZQUEZ
339. **FOREVER END EVER PIRATE DE BOSCARDINI PPW13 BOB13'14 JP13 JCH(PT)** ; LOP475759; Nt. 2012-07-22; (XANDILARA GIANNI AT BOSCARDINI x BRIGITTE DAS SETE QUINTAS); Cr.+Pr.: ARAUJO, OSCAR MIGUEL FERRAZ ALVES

---

Secção 5 - Raças Tibetanas  
Section 5 - Tibetan breeds

---

FCI 208 - Shih Tzu (CN)

---

**Machos / Males**

**Classe Aberta / Open Class**

340. **FEDOR KENINCHI HU VON SABA EL CHARAN LBW12 JCH(PT)** ; \*VDH12/0302; Nt. 2012-02-11; (NE QUID NIMES NOBILITAS ET ANIMUS x NE QUID NIMES MAGNA CUM LAUDE); Cr.: ANGELIKA & KLAUS HOYER; Pr.: CALHEIROS, KATRIN WEGENER
341. **QUIMBO B DE LUMAIMALE** ; FCA13359; Nt. 2013-10-13; (GENARO B DE LUMAIMALE x ALEXIA DEL PUERTO); Cr.: M<sup>a</sup>. LUISA GIANOTTI & RUBEN LOMANNO; Pr.: ROMANIN, ALEJANDRO

**Fêmeas / Females**

**Classe Aberta / Open Class**

342. **CIES DO CEO ESTRELADO** ; LOE2215578; Nt. 2014-05-03; (SANTOSHA EYE CATCHER x MEKONG JIANG PASSANG-TSO); Cr.+Pr.: LINARES, BEATRIZ NIEVES
343. **MILKA DO VAL DA CERQUEIRA JCH(PT)** ; RRC0141946; Nt. 2014-02-02; (BIGFOOT DE THALEK JOY OF MY LIFE JCH(PT) CH(PT) GrCH(PT) x CHELSEA); Cr.+Pr.: ZURDO, JESSICA SOUTO

**Classe de Campeões / Champion Class**

344. **S-A-M'S CLASSIC CHANEL Nº5 LW09 CH DE CH(PT)** ; VDH08/1731; Nt. 2008-08-01; (BRUCE VON DEN BRYCHI'S x A LOVELY ANGIE-LIS); Cr.: LIFFIN, SYLVELIN; Pr.: CALHEIROS, KATRIN WEGENER



Secção 6 - Chihuahua  
Section 6 - Chihuahueño

---

FCI 218 - Chihuahua de pêlo comprido - Chihuahua de pelo largo (MX)

---

Machos / Males

Classe Intermédia / Intermediate Class

345. **THE LEVINSON CLOUD OF LOVE BMW15 BPW15** ; LOP512566; Nt. 2014-08-20; (TORRE DEL PILAR BILLY x TORRE DEL PILAR LITTLE AMY); Cr.: ISABEL M PARRILLA NAVAS & M DE LOS ANGELES HERRERA; Pr.: CHERNOUS, SVITLANA

Fêmeas / Females

Classe de Juniores / Junior Class

346. **VARIETY SHOW S LIPETSKIH OZER** ; LOP517235; Nt. 2015-04-10; (LOVING YOU S LIPETSKIH OZER JCH(RU) CH(RU RKF BY) GrCH(RU) x LEGERLAND ZOSYA); Cr.: KOSTIN, D I; Pr.: SARABANDO, M JOAO GASPAR LOPES PEREIRA

FCI 218 - Chihuahua de pêlo curto - Chihuahua de pelo corto (MX)

---

Machos / Males

Classe de Juniores / Junior Class

347. **CRAZY MAX S LIPETSKIH OZER** ; LOP523693; Nt. 2015-04-02; (SNEZHNYAYA CHAYKA DALEKIY MIRAG JCH(RU) CH(RU RKF) x NATIONAL MAFIA S LIPETSKIH OZER JCH(RU) CH(RU RS)); Cr.: KOSTIN, D I; Pr.: SARABANDO, M JOAO GASPAR LOPES PEREIRA
348. **FURIA DE ANGELES DE CHARLIE** ; LOE2241004; Nt. 2014-10-28; (TAIMU DE LOS REYES DEL NUEVE CH(PT) x CALA MI SOPRESA DE ANGELES DE CHARLI JCH(GI)); Cr.+Pr.: CABALLERO, ELISABETH MENACHO

Classe de Campeões / Champion Class

349. **MANOLITO MY SUNSHINE-PC BOB'14 BOG'12 PW13 LW13 PW14 BOB13 BOG13 CH(PT GI ES AU) GrCH(PT)** ; LOP461582; Nt. 2010-06-29; (MANOLO DE ARLEJO LW07 CH(MX FR ES CIB) x CAROLINA I DE ARLEJO); Cr.: YERKESS, JULIE ANNE; Pr.: PAIM, IVONE B COELHO

Fêmeas / Females

Classe de Juniores / Junior Class

350. **BIGGY DO SOLAR DO PARAÍSO** ; LOP511469; Nt. 2014-12-26; (TAY DA CASA DOS HIBISCUS x SUZY DA PONTE DE VAGOS); Cr.+Pr.: LEO, HELENA ALEXANDRA BARBOSA
351. **CAISY DO SOLAR DO PARAÍSO** ; LOP514642; Nt. 2015-04-19; (TAY DA CASA DOS HIBISCUS x ABBY DO SOLAR DO RIO); Cr.+Pr.: LEO, HELENA ALEXANDRA BARBOSA
352. **DIAMOND AMULET SHADES OF BEAUTY BLW15** ; LOP516746; Nt. 2015-02-20; (MISTY MEADOW'S CHOCOLATE RUM JCH(RU) CH(RU BY UA) x BENITA'S SANS FACON FLORENCE JCH(RU) CH(RU BY UA RKF)); Cr.: EMELINA, O A; Pr.: SARABANDO, M JOAO GASPAR LOPES PEREIRA
353. **GRACE KELLY S LIPETSKIH OZER PPW16** ; LOP522603; Nt. 2015-06-10; (VIKOLI BELY MEDVED LIPETSKIH OZER JCH(RU) x LEGERLAND VERTU JCH(RU) CH(RU)); Cr.: KOSTIN, D I; Pr.: SARABANDO, M JOAO GASPAR LOPES PEREIRA
354. **HERMOSA DE CASA DEL ERMITANO** ; \*LOE01PL16; Nt. 2015-05-05; (ACHILLE DEL PASADOR x LILIAN DE CASA DEL ERMITANO); Cr.+Pr.: MANGAS, EDUARDO

Classe Intermédia / Intermediate Class

355. **VERA DE VALLE NARANCO** ; \*LOE2231613; Nt. 2014-11-19; (BLUE STEEL DE LA ISLA ENCANTADA x RAMONA DE VALLE NARANCO); Cr.: ; Pr.: PEREZ, MARTA

Secção 7 - Spaniels Ingleses de Companhia  
Section 7 - English Toy Spaniels

---

FCI 136 - Cavalier King Charles Spaniel (GB)

---

Machos / Males

Classe de Campeões / Champion Class

356. **DOM SEBASTIAO DO MONTE SANTA MARIA PMW15 PPW15 JCH(PT ES) CH(PT)** ; LOP506501; Nt. 2014-06-18; (CHANTISMERE CHORAL FANTASY LPW11 BOB12 JCH(PT ES FI) CH(EF PT FI CIB) x UNBELIEVABLE CHERRY DO MONTE SANTA MARIA PPW12 JCH(PT ES)); Cr.: BRUNO CASTRO & SUSANA LOPES; Pr.: LOPES, SUSANA RODRIGUES

Fêmeas / Females

Classe de Juniores / Junior Class

357. **ULA DE ALTERRIAL** ; LOP512263; Nt. 2015-01-06; (SMIRNOFF GORSKA FANTAZJA x FLORA DE KERYLOS); Cr.: NEVES, PEDRO MIGUEL MORENO; Pr.: JORGE, VASCO SILVA

**Classe Intermédia / Intermediate Class**

358. **JULIETTE DE LOS URSIDOS KODIAK JCH(PT)** ; LOE2226113; Nt. 2014-10-15; (GAYHALO ROULETTE PPW13 BOB13'14'15 LW15 JCH(PT GI ES) CH(GI PT MA ES FI IBER CIB) GrCH(PT) x GENTLE DAM DE LA GEODE JCH(PT) CH(PT MA CIB)); Cr.+Pr.: GALOFRE, ARTURO

Secção 8 - Epagneul Japonês e Pequinês  
Section 8 - Japan Chin and Pekingese

---

FCI 207 - Epagneul Pequinês - Pekingese (CN)

---

**Fêmeas / Females**

**Classe de Juniores / Junior Class**

359. **CHOCOLATE STRAWBERRY OF LOVERVILLE PPW16** ; LOP517993; Nt. 2015-06-11; (L & A GOODTYMES BARBARO JP13 PW14 BOB14 JCH(PT) CH(PT ES) GrCH(PT) x CHANG JUAN OF PEKS-EDEN CH(PT)); Cr.+Pr.: SERGIO FINOTE & CRISTINA BRAS

**Classe Intermédia / Intermediate Class**

360. **ANGELICA LOVERVILLE OF PEKS-EDEN JCH(PT)** ; LOP504351; Nt. 2014-06-24; (LAKSHMI VERSACE LW09 JP09 BOB'09 PW11 PW12 C PT GI CIB) x HERA OF PEKS-EDEN); Cr.: FERNANDES, EDUARDO MARQUES; Pr.: SERGIO FINOTE & CRISTINA BRAS

Secção 9 - Epagneul Anão Continental e Pequeno Cão Russo  
Section 9 - Continental Toy Spaniel and Russian Toy

---

FCI 77 - Epagneul Anão Continental Papillon - Epagneul Nain Continental Papillon (FR/BE)

---

**Fêmeas / Females**

**Classe de Juniores / Junior Class**

361. **UMA DE S CANTELL JPW16** ; LOE2247251; Nt. 2015-02-14; (BLACK DEL TEMPLO DE LOS DIOSSES x ROCOCCA DE POMPADOUR); Cr.: FRANCISCO LLOPIS & JUANA CARDONA; Pr.: GONZALEZ, MOISES SANTOS

Secção 11 - Molossóides de tamanho pequeno  
Section 11 - Small Molossian type Dogs

---

FCI 140 - Boston Terrier (US)

---

**Fêmeas / Females**

**Classe de Campeões / Champion Class**

362. **BOSTON STYLE CHOICE THE BEST PPW14 LW14 JWW14 PW15'16 LW15 JCH(PT ES GI HU) CH(PT GI IT CZ) GrCH(PT)** ; LOE2181265; Nt. 2013-05-20; (BOSTON STYLE GAIL BI BLACK x BOSTON STYLE JOZIANA FON BRAITEN); Cr.: SAFRONOVA, SVETLANA; Pr.: RODRIGUEZ, JUAN MANUEL LOPEZ

FCI 101 - Bouledogue Francês - Bouledogue Français (FR)

---

**Machos / Males**

**Classe de Juniores / Junior Class**

363. **ALEOS BULL FORMULA UNO JPW16** ; LOP513371; Nt. 2014-12-10; (TRISTAN DE VILLA JARILLA JCH(PT) CH(GI) x ALEOS BULL I AM PARIS); Cr.: RODRIGUEZ, OSCAR GARCIA; Pr.: VALEGA, CELSO ANDRE SANTOS
364. **BOULE & ONUBA I'M JAMES BOND** ; LOP524981; Nt. 2015-03-25; (BOULE & ONUBA KAISER CH(PT) x BOULE & ONUBA EVOQUE); Cr.: CARLOS BELDAD & M ANGELES RUIZ; Pr.: NEVES, CELESTINA MARQUES
365. **KING ARTHUR SLAVIERO BULL** ; \*CBKCPRG14/5826; Nt. 2014-11-24; (IMPERATOR SLAVIERO BULL x ANTONELLA SLAVIERO BULL); Cr.+Pr.: SLAVIERO, AUGUSTO
366. **LEONIDAS DE LA LUNA OSCURA** ; LOE2248835; Nt. 2014-12-29; (CUSTO DE AMOLAN x CIRCE DE LA LUNA OSCURA); Cr.: FREIRE, RUBEN RODRIGUEZ; Pr.: RUBEN FREIRE & VERONICA NOVO
367. **NOVIZALA DIESEL AT CANIPALMA** ; LOP519571; Nt. 2015-01-24; (KINGFRIEND MR LEGEND x NOVIZALA JADORE); Cr.: RONNY RUDNEY TEIXEIRA & ALEX SOARES ROCHA; Pr.: MIRANDA, M JOAO F GOMES SILVA

**Classe Intermédia / Intermediate Class**

368. **CONDE DO VALE DE STA LUZIA** ; LOP507971; Nt. 2014-09-24; (A'VIGDORS BUONGIORNO SONO PRONTO PER IMPRESE x JULIA DEMOREAGA); Cr.+Pr.: CABELEIRA, ROGERIO JOSE LEONARDO

369. **JOCKER DOS LOVEANDBULL JE14 PMW15 JCH(PT)** ; LOP502509; Nt. 2014-04-23; (YASHVIRT SAR IZ PALEVYH BULDOGOV JP12 BOB13 BOB14 BOB15 BOG15 LW15 JCH(PT) CH(PT LU GI) GrCH(PT) x CINDERELLA BLACK PEARL DOS LOVEANDBULL); Cr.+Pr.: RAIMUNDO, PAULA ALEXANDRA CORREIA

**Classe Aberta / Open Class**

370. **BOLT DE VALLEBAR JMW15** ; \*LOE2195662; Nt. 2013-10-20; (FERRER DE LA PARUNE x DELGALES DAIA JCH(PT)); Cr.+Pr.: DARIO GONZALEZ GARCIA & JOHANA FDEZ SAMPER
371. **BOTICELLI OPERA PRIMA DA QUINTA DA NASCENTE LPW14 JE14** ; LOP496982; Nt. 2014-01-05; (BULLASYLUM'S SPALDING JCH(PT) CH(PT) x VIOLLA DE ELKA GYVYBES ZYME); Cr.+Pr.: RODRIGUES, KEVIN MAURICIO ROCHA
372. **EL DOCE MAS UNO HENDRICK'S** ; LOP508307; Nt. 2013-11-17; (ELROND SHADOWS FALL CH(PT ES LU) x EL DOCE MAS UNO ICARLY CH(PT ES)); Cr.: TRISAC, SARA GALLARDO; Pr.: ROCHA, SANDRINA SANTOS

**Classe de Campeões / Champion Class**

373. **YASHVIR TSAR IZ PALEVYH BULDOGOV JP12 BOB13 BOB14 BOB15 BOG15 LW15 JCH(PT) CH(PT LU GI) GrCH(PT)** ; LOP461537; Nt. 2011-06-17; (ZHE-GRAN LE RUA IZ PALEVYH BULDOGOV JCH(RU) CH(RU RKF AZ) x ENZHELA IZ PALEVYH BULDOGOV JCH(RU) CH(RU)); Cr.: KOZHEVNIKOVA, ELENA; Pr.: RAIMUNDO, PAULA ALEXANDRA CORREIA

**Fêmeas / Females**

**Classe de Juniores / Junior Class**

374. **BUTSEFAL FLAVIE REINE DES COEURS PPW16** ; LOP521599; Nt. 2015-05-10; (KRUTAYA STAYA ELIZAR JCH(RU) CH(RU RKF KY KZ CIB) GrCH(RU) x BUTSEFAL TEODORA VERONIQUE); Cr.: BOIKOVA, TATIANA; Pr.: CATIA FILIPA SILVA & TIAGO MANUEL PEDRO
375. **CHANTAL DE INFINITUM TAURUS JCH(GI)** ; LOP511593; Nt. 2014-12-18; (MAXIMO DE LA VIRREYNA x AZUMI DE INFINITUM TAURUS); Cr.+Pr.: COELHO, CLAUDIO MIGUEL RODRIGUES
376. **EL DOCE MAS UNO KIM POSSIBLE** ; LOE2251235; Nt. 2015-01-25; (EL DOCE MAS UNO BIGBANG x EL DOCE MAS UNO ICARLY CH(PT ES)); Cr.+Pr.: TRISAC, SARA GALLARDO
377. **GABRIELA DE LA VILLARENSE** ; LOP522101; Nt. 2015-04-05; (SAN SIMON BULLS NOBLE BLOOD x FILOMENA DE LA VILLARENSE); Cr.: HIDALGO, JUAN ANTONIO CANO; Pr.: LOPES, PEDRO MANUEL CALHAU
378. **KATRINA DA QUINTA DOS DOGUES JE15** ; LOP512793; Nt. 2015-02-16; (CANELA CREAM DE EL DOCE MAS UNO PW13 CH(PT ES CIB) GrCH(PT) x ANITA DO VALE DE STA LUZIA); Cr.+Pr.: NEVES, CELESTINA MARQUES
379. **MARIA MIKAS DOS LOVEANDBULL** ; LOP517471; Nt. 2015-05-31; (ZON MIREKL BRAVE HEART JCH(PT) x A'VIGDORS BEATRIX LBW13 JE13); Cr.: RAIMUNDO, PAULA ALEXANDRA CORREIA; Pr.: DOMINGUES, VITOR BRUNO MARQUES

**Classe Intermédia / Intermediate Class**

380. **CARBALLEIRA D'GUIA AMI AIRE** ; LOP512951; Nt. 2014-07-07; (DANKO-DON-JHON DEMOREAGA x LAGUN MAITEA DAHSHUR JCH(PT)); Cr.: CAMPO, JUAN CARLOS FERNANDEZ; Pr.: COIMBRA, ANDREIA SOFIA NUNES
381. **CARBALLEIRA D'GUIA AURA PPW15** ; LOE2223397; Nt. 2014-07-07; (DANKO-DON-JHON DEMOREAGA x LAGUN MAITEA DAHSHUR JCH(PT)); Cr.+Pr.: CAMPO, JUAN CARLOS FERNANDEZ
382. **LAUREN LOLA DE FICCA JWW15 JCH(PT)** ; LOP506426; Nt. 2014-05-26; (MARSHALL ROUX DE FICCA JCH(PL) x A'VIGDORS EURODINAMICA); Cr.: DYMEK, EDYTA; Pr.: CATIA FILIPA SILVA & TIAGO MANUEL PEDRO

**Classe Aberta / Open Class**

383. **GRAND'ART A L'OMBRE DES FILLES EN FLEURS CANIPALMA JE13 JP13 JCH(PT)** ; LOP474817; Nt. 2012-08-01; (FAUSTUS DE HUNTERBULL x BOULE & ONUBA XCANDALO); Cr.: MIRANDA, M JOAO F GOMES SILVA; Pr.: EDUARDO TAVARES PINA & IRINA BRANCO PINA
384. **LAGUN MAITEA DAHSHUR JCH(PT)** ; LOE2078883; Nt. 2012-02-07; (A'VIGDORS BRABUS CH(RU MD GE AZ IT SM CIB) x DOUCHKA DU TERROIR DE FRONTFROIDE CH(BG MD MK ME RO GE CIB)); Cr.: MARTINEZ, MARTA LOBO; Pr.: CAMPO, JUAN CARLOS FERNANDEZ
385. **PUNTA DA MOA FROZEN** ; LOE2182941; Nt. 2014-01-11; (CINANIA MUHAMMAD ALI PPW11 CH(PT) GrCH(PT) x BARBARELLA DE EL MENCEY LOCO); Cr.+Pr.: SANTOME, IVAN MARTINEZ

**Classe de Campeões / Champion Class**

386. **AUGUSTINE CREME DE LA CREME DA QUINTA DA NASCENTE JE13 CH(PT)** ; LOP479667; Nt. 2012-11-06; (CARUSO DE CANIPALMA JE11 x JAIRE DE EL CAMACHUELO); Cr.+Pr.: RODRIGUES, KEVIN MAURICIO ROCHA

---

**FCI 253 - Carlin - Pug (GB)**

---

**Machos / Males**

**Classe de Juniores / Junior Class**

387. **AHLEHOFF'S TIME BANDIT** ; \*DK07923/2015; Nt. 2015-04-26; (AHLEHOFF'S QUOTA EXCELLENT CH(PT) x GLORIOUS SPIRIT IMPOSSIBLE IS NOTHING FOR AHLEHOF); Cr.+Pr.: AHLEHOFF, ZITA

388. **CASTLEMOPS ARIS JE15** ; LOP516054; Nt. 2015-04-04; (WINSOME'S LIL BIT OF ROLL N'TROUBLE@NAMASTE MW15 PW15 JCH(LU CH SE ES) CH(PT US) x GLYNIS OF SMILING FARM CH(PT)); Cr.+Pr.: JOAO LUIS QUESADO & ANA FRANCISCA ROCHA

Classe Intermédia / Intermediate Class

389. **KENNEDY IVORY DE VALMOSQUEIRO JE15 JP15 JPW16 JCH(PT)** ; LOP511445; Nt. 2014-10-17; (WINSOME'S LIL BIT OF ROLL N'TROUBLE@NAMASTE MW15 PW15 JCH(LU CH SE ES) CH(PT US) x NIKITA IVORY DE VALMOSQUEIRO JE'PPW'JLW'JMW'JP'08 BOB'09'10 BOG'09'10 CH(PT)); Cr.+Pr.: PAIM, IVONE B COELHO

Classe de Campeões / Champion Class

390. **BECKFORD TOMMY PPW14 JE14 JP14 JCH(PT ES GI IBER) CH(PT LU GI)** ; LOP493722; Nt. 2013-06-30; (BECKFORD JUSTIM x BECKFORD MISS AMETHYST CH(PT)); Cr.+Pr.: RODRIGUES, JOSE EMANUEL PERPETUA

Fêmeas / Females

Classe de Júniores / Junior Class

391. **CASTLEMOPS AMY WINEHOUSE** ; LOP516058; Nt. 2015-04-04; (WINSOME'S LIL BIT OF ROLL N'TROUBLE@NAMASTE MW15 PW15 JCH(LU CH SE ES) CH(PT US) x GLYNIS OF SMILING FARM CH(PT)); Cr.+Pr.: JOAO LUIS QUESADO & ANA FRANCISCA ROCHA

Classe Intermédia / Intermediate Class

392. **ANGEL'S MESSAGE DRESSES IN BLACK** ; LOE2221189; Nt. 2014-07-17; (ALI BABA DE LOS DUENDES GALAICOS CH(PT GI) x KIWI VOM SACHSEN ADEL CH(PT)); Cr.+Pr.: VALES, CRISTINA NOVO

Classe Aberta / Open Class

393. **FLASH OF JOY ZHASTINA PW16** ; LOE2188937; Nt. 2013-04-30; (KINGPOINT WANNABETANGETOPPEN x AGNESHKA); Cr.: BRYLKOVA, NATALIA; Pr.: LOPEZ, ALBA MARIA CARBAJAL
394. **TOO MUCH FOR THE BODY DE GUGGENCAN CH(HR)** ; LOE2166839; Nt. 2013-08-15; (DEL SUR ANDALUSI ON LINE PBW11 x DEL SUR ANDALUSI LATIN GIRL); Cr.: PENA, ROCIO PULIDO; Pr.: MATA, ELEAZAR GERARDO MORENO

Classe de Campeões / Champion Class

395. **GLORIOUS SPIRIT NINA RICCI JE14 PMW15 JE15 JP15 JCH(PT PT) CH(RO)** ; LOP501878; Nt. 2014-04-29; (WINSOME'S DEUCE'S WILD PW14 BOB14 BOG14 JCH(PT) CH(PT US) x LOS CHATOS DEL TURIA GUCCI AT GLORIOUS SPIRIT LBW12 JCH(PT) CH(PT)); Cr.+Pr.: ALMEIDA, LUIS PEDRO ANICETO

---

---

## Grupo 10 - Galgos Group 10 - Sighthounds

---

---

### Secção 1 - Galgos de pêlo comprido ou franjado Section 1 - Long-haired or fringed Sighthounds

---

### FCI 228 - Galgo Afegão - Afghan Hound (AF)

---

Machos / Males

Classe de Júniores / Junior Class

396. **SPANISH GIGOLO DE MARISCALATO PPW16** ; \*LOE335A15; Nt. 2015-05-30; (FLYNN DE ALKHANOL x GOLDDRAGONN MADAM CLHOE); Cr.: ; Pr.: S THOMAS & J HARRISSON

Classe Aberta / Open Class

397. **SULIMAN SPINE CHILLER** ; ANKC5100074165; Nt. 2012-12-28; (KARAKUSH TONKA TOUGH x SULIMAN WILD CHILD); Cr.: K R, K M & R E HUTCHINGS; Pr.: VILA, JAIME RODAL

Fêmeas / Females

Classe de Júniores / Junior Class

398. **AASIYAHETANA** ; \*RRC0149106; Nt. 2015-02-08; (GODDESS FIRE DE WINKERBALL x FARAH); Cr.: ; Pr.: CAMBON, ROCIO GESTO
399. **AFFYNEETA AMAZING GRACE** ; \*KC.AR04141608; Nt. 2014-10-09; (ISTANI JOW DIMAGGIO x ISTANI LADY LOLA); Cr.+Pr.: LYALL, L M

---

## FCI 193 - Galgo Russo - Russkaya Psovaya Borzaya (Borzoi) (RU)

---

### Machos / Males

#### Classe Aberta / Open Class

400. **AMULET MOI BLESK POBEDY PMW15 JP15 BOB15 JCH(PT) PW16** ; LOP508355; Nt. 2014-05-14; (BORSCANA BESTEVEN CH(RU RKF) GrCH(RU) x OMNIA STEPOWY GONIEC JCH(RU) CH(RU RKF)); Cr.: SMIRNOVA, MARINA V; Pr.: RIBEIRO, ANDREIA SOFIA TEIXEIRA MONTEIRO AMARAL

### Fêmeas / Females

#### Classe de Júniores / Junior Class

401. **SUSIE JPW16** ; R182415; Nt. 2014-12-15; (ASCENDENCIA DESCONHECIDA x ASCENDENCIA DESCONHECIDA); Cr.: ; Pr.: RODRIGUES, JOSE ALBERTO COSTA

---

## Secção 2 - Galgos de pêlo cerdoso Section 2 - Rough-haired Sighthounds

---

---

## FCI 160 - Galgo Irlandês - Irish Wolfhound (IE)

---

### Fêmeas / Females

#### Classe Aberta / Open Class

402. **KEEP IT TOGETHER LIKE A PRAYER** ; LOE2024966; Nt. 2011-03-07; (AINSEA THE DANDY LW08 CH(ES GI CIB) x MEG RYAN DO SOL D'ARENA CH(ES GI CIB)); Cr.: CODESIDO, JUAN MANUEL; Pr.: REQUINA DEL VALLE , JABER MARTINEZ

---

## Secção 3 - Galgos de pêlo curto Section 3 - Short-haired Sighthounds

---

---

## FCI 200 - Galguinho Italiano - Piccolo Levriero Italiano (IT)

---

### Machos / Males

#### Classe Intermédia / Intermediate Class

403. **DELTA DOGMA DA QUINTA D'ALÉM JP15 JCH(PT)** ; LOP508358; Nt. 2014-09-13; (HOUSE OF HOUNDS VALERIO MW15 CH(PT) x ART NOVEAU DO CASTELO DE ALFAIA); Cr.+Pr.: RIBEIRO, ANDREIA SOFIA TEIXEIRA MONTEIRO AMARAL

#### Classe de Campeões / Champion Class

404. **HOUSE OF HOUNDS VALERIO MW15 CH(PT)** ; RKF3512407; Nt. 2012-12-23; (FRENCH KISS DU DOMAINE DE CHANTELOUP CH(RU UA) x GALICE DU DOMAINE DE CHANTELOUP); Cr.: YANCHEVSKAYA, E A; Pr.: GONZALEZ, CARMEN PEREZ

### Fêmeas / Females

#### Classe Intermédia / Intermediate Class

405. **DELTA DEA BLU DA QUINTA D'ALÉM BMW15 BPW15 JCH(PT)** ; LOP508357; Nt. 2014-09-13; (HOUSE OF HOUNDS VALERIO MW15 CH(PT) x ART NOVEAU DO CASTELO DE ALFAIA); Cr.+Pr.: RIBEIRO, ANDREIA SOFIA TEIXEIRA MONTEIRO AMARAL
406. **JOHNNYANGEL'S LADY SHINY STAR RONDA SWEET DREAMS** ; PK27629/15; Nt. 2014-08-05; (ANGEL IGGIES LUCIUS MAGNUS x MARCHWIND MICHACCINA OF ANGEL IGGIES ); Cr.: VOYAGER, JOHNNANGEL; Pr.: PALACIOS, LAURA TORRES

---

## FCI 162 - Whippet (GB)

---

### Machos / Males

#### Classe de Campeões / Champion Class

407. **GALLAHAD'S ON THE CREST OF THE WAVE JE12 JCH(PT ES) CH(PT)** ; LOP469087; Nt. 2012-03-22; (KISS'N RUN DA ROSEIRA BRAVA LBW11 JE11 x RAZART AROUND THE CLOCK JE06); Cr.: RUFINO, LUISA M TONELLO M PINHEIRO FERNANDES; Pr.: PEREIRA, ELISABETE CARLA MOREIRA

### Fêmeas / Females

#### Classe de Júniores / Junior Class

408. **EPSILON ELEN DA QUINTA D'ALÉM PPW16** ; LOP517948; Nt. 2015-05-09; (NEVEDITH WOOPA WARLORD x ALFA ASTER DA QUINTA D'ALÉM JE13 JCH(PT)); Cr.+Pr.: RIBEIRO, ANDREIA SOFIA TEIXEIRA MONTEIRO AMARAL
409. **NIGHT RAVEN DA ROSEIRA BRAVA** ; LOP510519; Nt. 2014-12-20; (SOBERS LUCIFER x KISS'N MAKE UP DA ROSEIRA BRAVA LW12 JP12 JCH(PT) ); Cr.: COELHO, PAULO JORGE RODRIGUES; Pr.: JORGE, M MANUELA MARTINS SILVERIO

**Classe Aberta / Open Class**

410. **GAMA CHLOE DA QUINTA D'ALÉM JCH(PT)** ; LOP501220; Nt. 2014-05-07; (ALFA ANGEL DA QUINTA D'ALÉM x LA STUPENDA DA ROSEIRA BRAVA PW15 JCH(PT GI) CH(PT)); Cr.+Pr.: RIBEIRO, ANDREIA SOFIA TEIXEIRA MONTEIRO AMARAL

---

---

## Raças Não Reconhecidas pela FCI Breeds Not Recognized by the FCI

---

---

### Barbado da Terceira (PT)

---

**Machos / Males**

**Classe de Juniores / Junior Class**

411. **DOC DA QUINTA DOS SALGUEIROS PPW16** ; LOP518492; Nt. 2015-05-02; (PEPE CH(PT GI ES) GrCH(PT) x NANA DA QUINTA DOS SALGUEIROS JP14 JCH(PT)); Cr.: SILVA, JOSE ARMANDO ROCHA; Pr.: MARQUES, JOSE CARLOS CARREIRA CUNHA
412. **MOSCATEL DO MONTE DE MAGOS** ; LOP518072; Nt. 2015-05-25; (JAGUAR DO MONTE DE MAGOS JE14 JMW15 JCH(PT) x BRUMA DO MONTE DE MAGOS PBW11 CH(PT GI ES)); Cr.: SOUSA, PATRICIA AGATA N FERNANDES OLIVEIRA; Pr.: JERONIMO, PEDRO ALEXANDRE SERRALHEIRO

**Classe Aberta / Open Class**

413. **FLIPPER DE ARADIK** ; LOP480178; Nt. 2012-10-17; (ALI-BABA DE ARADIK TS CH(PT ES GI) x CORTICA DE ARADIK TS CH(ES)); Cr.: CRUZ, CARLA M OLIVEIRA; Pr.: CASTRO, BRUNO MANUEL MATEUS

**Fêmeas / Females**

**Classe Intermédia / Intermediate Class**

414. **ARICA DA QUINTA DOS SALGUEIROS PMW15 PPW15 JP15 JCH(PT)** ; LOP519722; Nt. 2014-05-23; (DOG-II x NAYA DA QUINTA DOS SALGUEIROS LBW12 JE12 JP13 JCH(PT) CH(GI PT ES)); Cr.: SILVA, JOSE ARMANDO ROCHA; Pr.: JOSE, JORGE HUMBERTO TEIXEIRA

**Classe de Campeões / Champion Class**

415. **LULU PW16 CH(PT GI ES) GrCH(PT)** ; LOP443637; Nt. 2009-06-14; (ZAZU x JAQUELINE CH(PT)); Cr.: SILVA, JOSE ARMANDO ROCHA; Pr.: JOSE, JORGE HUMBERTO TEIXEIRA
416. **NAYA DA QUINTA DOS SALGUEIROS LBW12 JE12 JP13 JCH(PT) CH(GI PT ES)** ; LOP494686; Nt. 2012-01-09; (ZAZU x JAQUELINE CH(PT)); Cr.+Pr.: SILVA, JOSE ARMANDO ROCHA

---

### Cão de Gado Transmontano (PT)

---

**Fêmeas / Females**

**Classe de Juniores / Junior Class**

417. **MAGALI DO VALE DE GIL** ; LOP510568; Nt. 2014-10-27; (JUDAS DO ZEIVE x DIANA DO VALE DE GIL); Cr.: MOREIRA, LUIS MIGUEL FONSECA; Pr.: MACHADO, JOAQUIM MANUEL COSTA
418. **MOLLY** ; RI81730; Nt. 2015-05-15; (TRILHO #RC-X# x QUIMURA DE GRANDAIS); Cr.: REIS, ANTONIO PEDRO; Pr.: VELOSO, ELVIRA AUGUSTO SANTOS MORAIS BORGES

---

---

## CLASSE DE BEBÉS / BABY CLASS

---

---

### Grupo 1 - Cães de Pastor e Boieiros (excepto Boieiros Suíços) Group 1 - Sheepdogs and Cattle Dogs (except Swiss Cattle Dogs)

---

---

#### FCI 93 - Cão da Serra de Aires (PT)

---

**Machos / Males**

519. **GIZ PRETO DA CRUZ ALTA** ; LOP521403; Nt. 2015-10-06; (TIM DE PORTALEGRE LBW12 PW13 JP13 JCH(PT) CH(PT) GrCH(PT) x BARONETTE AMORA DA CRUZ ALTA); Cr.: JORGE, ANTONIO MANUEL DIAS; Pr.: CAVACAS, RAQUEL M SEQUEIRA VIANA ALMEIDA

---

## FCI 332 - Cão Lobo Checoslovaco - Ceskoslovenský Vlcak (SK)

---

### Fêmeas / Females

520. **MALENA ES NOMBRE DE TANGO DE BAILALUNAS** ; \*LOE52ALM16; Nt. 2015-11-06; (GAAP II Z PERONOWKI x FRESA CASTELL DEL SENILLAR CH(PT)); Cr.+Pr.: MORINIGO, RAFAEL VICENTE
- 
- 

## Grupo 2 - Cães de tipo Pinscher e Schnauzer, Raças Molossóides, Cães de Montanha, Boieiros Suíços Group 2 - Pinscher and Schnauzer - Molossoid Breeds - Swiss Mountain and Cattle Dogs

---

---

## FCI 143 - Dobermann (DE)

---

### Machos / Males

521. **RUFUS AQUILES DE GIPEUCA** ; LOP523970; Nt. 2015-11-06; (PRIDE OF RUSSIA TAYMIR TS BH IPO1 JCH(ES) CH(PT ES GI CIE) x HARLEY-DAVIDSON DE GIPEUCA); Cr.+Pr.: LUIS ARAUJO & M JORGE CRUZ

### Fêmeas / Females

522. **REINA DE GIPEUCA** ; LOP523975; Nt. 2015-11-06; (PRIDE OF RUSSIA TAYMIR TS BH IPO1 JCH(ES) CH(PT ES GI CIE) x HARLEY-DAVIDSON DE GIPEUCA); Cr.+Pr.: LUIS ARAUJO & M JORGE CRUZ
- 

## FCI 144 - Boxer fulvo - Deutscher Boxer gelb (DE)

---

### Machos / Males

523. **URBANO DI SOLARO GRECO** ; LOP523432; Nt. 2015-10-02; (BRUNO DE LOS VITOCOS x YRIS DE LAREANUS JP09); Cr.: VICTORINO, PATRIQUE SANTOS; Pr.: MATIAS, LUIS CARLOS VAZAO
- 

## FCI 149 - Bulldog Inglês - Bulldog (GB)

---

### Machos / Males

524. **EXQUISITE EDITION NICK FURY** ; RI82984; Nt. 2015-10-09; (SLAUGHTERMAN'S TOXO x CARLOTA); Cr.+Pr.: FERREIRA, ANA PAULA GOMES
525. **EXQUISITE EDITION THE PUNISHER** ; RI82985; Nt. 2015-10-09; (SLAUGHTERMAN'S TOXO x CARLOTA); Cr.+Pr.: FERREIRA, ANA PAULA GOMES
526. **THE UZYSTARBULL VIN DIESEL** ; RI82885; Nt. 2015-11-06; (BULLYOYO PADRINO x UZY); Cr.+Pr.: ALMEIDA, BRUNO FILIPE ANTUNES DIOGO

### Fêmeas / Females

527. **ANGELBULLS FAITHFUL GIRL** ; LOP523969; Nt. 2015-10-25; (THAT'S THE WAY BULLS POPEYE CH(PT) x LA CHATA ANOTHER CHAMPION LPW09); Cr.: SILVA, ANGELO MANUEL ROCHA; Pr.: ANGELO ROCHA SILVA & VICTOR SILVA NOBREGA
528. **THE UZYSTARBULL EVA MENDES** ; RI82889; Nt. 2015-11-06; (BULLYOYO PADRINO x UZY); Cr.: ALMEIDA, BRUNO FILIPE ANTUNES DIOGO; Pr.: COSTA, JOANA ISABEL FONSECA MAIA
529. **VULCANSBULL SHE'S THE ONE IN A MILLION** ; \*LOE51ALM16; Nt. 2015-10-29; (XORIMAS COFFEE x VULCANSBULL BRIGITTE BIJOU); Cr.: JAVIER CORREA & BEATRIZ LOPEZ VALLE; Pr.: CORREA, JAVIER DAVILLA
- 

## FCI 343 - Cane Corso Italiano (IT)

---

### Machos / Males

530. **GRIZZU DO CASAL DO LIBRO BPW16** ; LOP521007; Nt. 2015-09-15; (BRUTUS MW15 LW15 CH(BG PT) x PETRA DO CASAL DO LIBRO JP14 BOB14 JCH(PT) CH(PT)); Cr.: VALENTE, RUI PEDRO GALAPITO; Pr.: RIBEIRO, BRUNO CARLOS LIMA
531. **SPIRITGUARDIAN OF DREAMS CESAR** ; LOP522975; Nt. 2015-10-13; (BRUTUS MW15 LW15 CH(BG PT) x CARRA DE BELLA CORSO JE14 JP14 JCH(PT)); Cr.+Pr.: DAMAS, BRUNO FILIPE PEREIRA

### Fêmeas / Females

532. **AQUILA DORATA GUCCI GUARDIANO DEGLI ANGELI** ; \*NHSB01PL16; Nt. 2015-11-06; (AQUILA DORATA TIRANO x GUARDIANO DEGLI ANGELI NEFER); Cr.+Pr.: ZOETEMELK, MANON
533. **GUAPA DO CASAL DO LIBRO BPW16** ; LOP521008; Nt. 2015-09-15; (BRUTUS MW15 LW15 CH(BG PT) x PETRA DO CASAL DO LIBRO JP14 BOB14 JCH(PT) CH(PT)); Cr.+Pr.: VALENTE, RUI PEDRO GALAPITO

534. **SPIRITGUARDIAN OF DREAMS BELLA CORA** ; LOP522991; Nt. 2015-10-08; (BRUTUS MW15 LW15 CH(BG PT) x CADDY DE BELLA CORSO CH(RO)); Cr.: DAMAS, BRUNO FILIPE PEREIRA; Pr.: RIBEIRO, BRUNO CARLOS LIMA
535. **SPIRITGUARDIAN OF DREAMS CHENA** ; LOP522979; Nt. 2015-10-13; (BRUTUS MW15 LW15 CH(BG PT) x CARRA DE BELLA CORSO JE14 JP14 JCH(PT)); Cr.+Pr.: DAMAS, BRUNO FILIPE PEREIRA

---

### FCI 116 - Dogue de Bordéus - Dogue de Bordeaux (FR)

---

#### Machos / Males

536. **MOLOSSUS ROUGE FIRST KILLER** ; \*LOE51NRT16; Nt. 2015-09-24; (THE MASTER OF UNIVERSE VON GRAENICHEN x MOLOSSUS ROUGE DONNATELLA); Cr.+Pr.: NEAVE, PABLO FUENTES

---

### FCI 309 - Shar Pei (CN)

---

#### Machos / Males

537. **QI MING XING HIGH EXPECTATIONS** ; \*LOE50ALM16; Nt. 2015-10-14; (BOSKO DI CHILEDZHI URAGAN STRASTEY x QI MING XING WAR OF THE ROSES); Cr.+Pr.: CSOBAN, MARGARET
538. **TERRA DOS CELTAS KEOPS** ; \*LOE02FF16; Nt. 2015-09-28; (RED STORM DEL WUN x IMORY FULL OF LOVE DE TERRA DOS CELTAS); Cr.+Pr.: PEREZ, PABLO SUAREZ

#### Fêmeas / Females

539. **TERRA DOS CELTAS JEWEL NORTH** ; \*LOE07PL16; Nt. 2015-09-28; (QUESTION OF THE QUESTIONS DE GALAOUCHI x ISABELLA TENDER GIRL DE TERRA DOS CELTAS); Cr.+Pr.: PEREZ, PABLO SUAREZ

---

### FCI 173 - Cão da Serra da Estrela de pêlo comprido (PT)

---

#### Fêmeas / Females

540. **MALANA DA QUINTA DE S FERNANDO** ; LOP522436; Nt. 2015-10-10; (MUSGO DA QUINTA DE S FERNANDO WW11 CH(PT) x ALOE VERA DO ALTO DOURO); Cr.: VEIGA, SUZETTE PREISWERK MOTA; Pr.: RODRIGUES, PAULO MANUEL TEIXEIRA

---

### FCI 170 - Cão de Castro Laboreiro (PT)

---

#### Machos / Males

541. **CHARLIE DA QUINTA DAS COSTEIRAS** ; RI82360; Nt. 2015-10-04; (AQUILES DOS CAMPOS DO LIS x PEROLA DOS CAMPOS DO LIS); Cr.: BAPTISTA, RUI FILIPE LOPES; Pr.: CARNEIRO, RUI FILIPE DIAS VIEIRA LISBOA
542. **LOUKANIKOS DOS DESLOBOS DE LEBOREYRO** ; LOP523139; Nt. 2015-10-17; (BERNARDO DOS DESLOBOS DE LEBOREYRO x MONDEGA DOS DESLOBOS DE LEBOREYRO); Cr.+Pr.: RODRIGUES, AMERICO

---

## Grupo 3 - Terriers Group 3 - Terriers

---

---

### FCI 73 - Terrier Escocês - Scottish Terrier (GB)

---

#### Fêmeas / Females

543. **ARIBABA'S LOLLIPOP** ; LOP521659; Nt. 2015-10-05; (PICLE DE ABALONE x ARIBABA'S ABOBORA); Cr.+Pr.: SOUSA, ISABEL M FRAGOSO

---

### FCI 286 - American Staffordshire Terrier (US)

---

#### Machos / Males

544. **KARBALLIDO STAFFS DJOLE BPW16** ; \*LOE84NR16; Nt. 2015-09-18; (TOP GUN LONG STEP x KARBALLIDO STAFFS FRANCESCA); Cr.+Pr.: CARBALLIDO, JOSE IGNACIO ANDRES

#### Fêmeas / Females

545. **KARBALLIDO STAFFS FATAL ATTRACTION** ; \*LOE06FF16; Nt. 2015-10-15; (KARBALLIDO STAFFS DRAGON FIRE x KARBALLIDO STAFFS HAKUNA MATATA); Cr.+Pr.: CARBALLIDO, JOSE IGNACIO ANDRES



---

---

## Grupo 4 - Baixotes Group 4 - Dachshunds

---

---

### FCI 148 - Baixote Miniatura de pêlo comprido - Dachshund (Zwerg) langhaar (DE)

---

#### Fêmeas / Females

546. **YOLO DE PAURO DI MAR** ; LOP522617; Nt. 2015-10-26; (QUASIMODO DE PAURO DI MAR LBW14 LW15 JCH(PT) CH(PT GI) x CANELA DA QUINTA D'ABROEIRA JP11 CH(PT)); Cr.+Pr.: GAIAO, M ROSARIO GOUVEIA
- 
- 

## Grupo 8 - Cães Cobradores e Levantadores de Caça e Cães de Água Group 8 - Retrievers - Flushing Dogs - Water Dogs

---

---

### FCI 111 - Golden Retriever (GB)

---

#### Fêmeas / Females

547. **NALYA DO VALE DA BELOURA** ; LOP522573; Nt. 2015-10-13; (O VALE DA BELOURA DAVINCI DO SOLAR DAS BARROCAS JCH(PT) x LADY LEE DO VALE DA BELOURA); Cr.+Pr.: JORGE, VASCO SILVA
- 
- 

### FCI 122 - Labrador Retriever (GB)

---

#### Fêmeas / Females

548. **TURQUESA BLANCA DE HARPOCAN BPW16** ; \*LOE31NR16; Nt. 2015-09-17; (WINDFALL'S SHADOW OF YOUR SMILE MW08 CH(PT ES) x IBERICA DE BELLOTA DE CHATEMELSE); Cr.+Pr.: PARDO, MIGUEL
- 
- 

## Grupo 9 - Cães de Companhia Group 9 - Companion and Toy Dogs

---

---

### FCI 288 - Chinese Crested Dog sêm pelo - Chinese Crested Dog hairless (CN)

---

#### Fêmeas / Females

549. **BELLE STARR** ; \*LOE02PL16; Nt. 2015-10-10; (BRILLIANT TETACA HUDD DE BULLACR x ISIA DE LE CHLEN BOURJOIS); Cr.+Pr.: BOSCH, M FLORENCIA VAZQUEZ
- 
- 

### FCI 207 - Epagneul Pequinhês - Pekingese (CN)

---

#### Machos / Males

550. **VANNJTY LITTLE STUART** ; \*LOF19805/0; Nt. 2015-09-15; (BLEVWILS STARLIGHT LIASION x VANNJTY I HAVE A DREAM); Cr.+Pr.: LASSERO PASCAL & RICHARD ERICK
- 
- 

### FCI 101 - Bouledogue Francês - Bouledogue Français (FR)

---

#### Machos / Males

551. **BECKFORD ALDEBARAN NASCENTE** ; LOP522128; Nt. 2015-10-01; (MARQUES D'SALDANA REY DE REYES JCH(PT) x BECKFORD LADY CHANNEL); Cr.: RODRIGUES, JOSE EMANUEL PERPETUA; Pr.: KEVIN ROCHA RODRIGUES & ISABEL LOPES OLIVEIRA
552. **EXQUISITE EDITION FLEURON D'ARTOIS** ; LOP523330; Nt. 2015-09-28; (PONYBOYCURTIS DE LLENO BARRO x PURIBULL'S IREN); Cr.+Pr.: FERREIRA, ANA PAULA GOMES
553. **MR MILLER DE CAMINO DE MALPENSA** ; \*LOE01FU16; Nt. 2015-09-20; (APOLO DE GUEZMAN x KATANA ); Cr.+Pr.: SANTOTOMAS, ANGELES
- 
- 

#### Fêmeas / Females

554. **DARAVELO CALA DA MOA** ; \*LOE03PL16; Nt. 2015-10-05; (CINANIA MUHAMMAD ALI PPW11 CH(PT) GrCH(PT) x DELGALES HIDRA); Cr.+Pr.: GONZALEZ, REBECA CABRAL
- 
-

555. **DARAVELO CALIOPE** ; \*LOE04PL16; Nt. 2015-10-05; (CINANIA MUHAMMAD ALI PPW11 CH(PT) GrCH(PT) x DELGALES HIDRA); Cr.+Pr.: GONZALEZ, REBECA CABRAL
556. **ERNESTINA REGINA DI PALMA DA QUINTA DA NASCENTE** ; LOP522134; Nt. 2015-10-03; (PUNTA DA MOA BARRY WHITE x BULLASYLUM BURLESQUE); Cr.: RODRIGUES, KEVIN MAURICIO ROCHA; Pr.: MIRANDA, M JOAO F GOMES SILVA
557. **EXQUISITE EDITION BRIQUETTE PAULINETOISE** ; LOP523331; Nt. 2015-09-28; (PONYBOYCURTIS DE LLENO BARRO x PURIBULL'S IREN); Cr.+Pr.: FERREIRA, ANA PAULA GOMES
558. **URSULA ANDRESS QUINTA DOGUES VON HABOX** ; LOP524680; Nt. 2015-09-28; (NOCTURNE MER AGLAOS CH(CZ RU UA BG) GrCH(BG) x YITNI ELIZABETH HOUND'S HALL); Cr.: HODOROGEA, ADRIAN; Pr.: NEVES, CELESTINA MARQUES

## **CLASSE DE CACHORROS / PUPPY CLASS**

---

### **Grupo 1 - Cães de Pastor e Boieiros (excepto Boieiros Suíços) Group 1 - Sheepdogs and Cattle Dogs (except Swiss Cattle Dogs)**

---

#### FCI 166 - Cão de Pastor Alemão de pêlo comprido - Deutscher Schäferhund Langhaarig (DE)

##### **Fêmeas / Females**

559. **GRANDCRYSTAL LADY DI** ; LOP519986; Nt. 2015-07-31; (TEAM MARLBORO TYLER x NITZA DA QUINTA DO RIBEIRO); Cr.+Pr.: MOREIRA, MARCO ANTONIO SANTOS
560. **TEAM HAUS DER WOLFE HONEY BPW16** ; LOP521283; Nt. 2015-08-07; (DIEGO DE FIORUCCI BH x CURUXA DE BASTERAL); Cr.: LOBO, BELMIRA MARTA SILVA CARDOSO AZEREDO; Pr.: LOBO, ANGELA RAQUEL SILVA AZEREDO

#### FCI 166 - Cão de Pastor Alemão de pêlo curto - Deutscher Schäferhund Kurzhaarig (DE)

##### **Fêmeas / Females**

561. **BRAVE DO VALL DU PAÇO BPW16** ; LOP519854; Nt. 2015-08-04; (NEKO DE ALAXE x TARA DE VALL DU PAÇO BH); Cr.: SAMOES, MARGARIDA PEREIRA GALVAO; Pr.: PINTO, LUIS MIGUEL AMARO
562. **GRANDCRYSTAL LISBON** ; LOP519988; Nt. 2015-07-31; (TEAM MARLBORO TYLER x NITZA DA QUINTA DO RIBEIRO); Cr.+Pr.: MOREIRA, MARCO ANTONIO SANTOS

---

#### FCI 342 - Cão de Pastor Australiano - Australian Shepherd (AU)

##### **Fêmeas / Females**

563. **VILLANYDA FAT BOTTOMED GIRL** ; \*LOE2267920; Nt. 2015-08-20; (BAYOULAND'S ICE MASTER VILLANYDA JMW15 JCH(PT) CH(PT) x DELVANA ACCES TIME); Cr.+Pr.: CEJALVO, DAVID IGLESIAS

---

#### FCI 15 - Cão de Pastor Belga Tervueren - Chien de Berger Belge Tervueren (BE)

##### **Fêmeas / Females**

564. **VEGA DAS TERRAS DO PÓ PPW16** ; LOP517262; Nt. 2015-06-16; (ARMANI DAS TERRAS DO PÓ x Q'LARA DAS TERRAS DO PÓ TS); Cr.: QUEIMADO, CRISTINA M ROCHA; Pr.: LOBAO, LILIA SOFIA PEREIRA ALEIXO

---

#### FCI 347 - Cão de Pastor Branco Suíço - Berger Blanc Suisse (CH)

##### **Fêmeas / Females**

565. **TIFFA LOCKHART OF THE WHITE COMPANY** ; \*LOE26BR15; Nt. 2015-06-17; (DREAMS OF ATILLA DES BARDIENS DU PONTE x WHITE LADY DE REAL DEL PEIJON); Cr.+Pr.: ORTA, SARAY MEJIAS

---

---

**Grupo 2 - Cães de tipo Pinscher e Schnauzer, Raças Molossóides,  
Cães de Montanha, Boieiros Suíços  
Group 2 - Pinscher and Schnauzer - Molossoid Breeds - Swiss  
Mountain and Cattle Dogs**

---

---

**FCI 185 - Pinscher Miniatura - Zwergpinscher (DE)**

---

**Machos / Males**

566. **AFONSO DO PENEDO DA SOBREPOSTA PPW16** ; LOP520098; Nt. 2015-06-26; (SANGRE CALIENTE SOLOMON x SANGRE CALIENTERUS AVRORA JCH(PT)); Cr.+Pr.: SERPA, VALESCA NORA SANTOS

**Fêmeas / Females**

567. **DE CASTA Y RAZA ADELAIDA** ; \*LOE2281952; Nt. 2015-08-07; (SANGRE CALIENTE SOLOMON x SANGRE CALIENTE GEMMA); Cr.: ; Pr.: MARTINEZ, JAVIER LESTA

---

**FCI 183 - Schnauzer Miniatura branco - Zwergschnauzer weiss (DE)**

---

**Machos / Males**

568. **HARALD DEL BADULAKE BPW16** ; \*LOE19NR16; Nt. 2015-09-12; (PEPITO DEL BADULAKE x FRESAS DEL BADULAKE); Cr.+Pr.: FRANCISCO SAEZ & BLANCA DIAZ

---

**FCI 144 - Boxer fulvo - Deutscher Boxer gelb (DE)**

---

**Machos / Males**

569. **HORUS II DE VILLA ASTUR** ; LOE2251169; Nt. 2015-06-14; (RASPUTIN DI CASA VERNICE JMW15 JCH(PT) CH(PT) x VIOLA DE VILLA ASTUR); Cr.+Pr.: SANZ, M BELEN VINA
570. **ZAHIR DE LAREANUS BPW16** ; LOP518564; Nt. 2015-07-24; (IBSEN DE SEBALLBOX CH(PT) GrCH(PT) x RITA II DE LAREANUS); Cr.: LOPES, PEDRO MANUEL CALHAU; Pr.: QUENTAL, SOFIA REIS

**Fêmeas / Females**

571. **AIDA DE LAREANUS** ; LOP522107; Nt. 2015-08-13; (BACCHUS DA RIBEIRA REGIA (TS) (BH) x LAREANA); Cr.+Pr.: LOPES, PEDRO MANUEL CALHAU
572. **LONDON DE PORTO VILLAGE** ; LOP518502; Nt. 2015-06-27; (FIREWORK DE PORTO VILLAGE TS IPO1 JP13 JCH(PT) CH(PT) GI ES IBER) GrCH(PT) x EXTASY THE POWER OF DREAMS DE PORTO VILLAGE TS); Cr.: PIMENTA, ANA SOTTOMAYOR ALVES; Pr.: LOPES, INES FREITAS

---

**FCI 144 - Boxer tigrado - Deutscher Boxer gestromt (DE)**

---

**Machos / Males**

573. **BOLT DULARANJA PPW16** ; LOP519994; Nt. 2015-06-27; (RUS ELODSER CHARM x PRETA D'ARA); Cr.+Pr.: LARANJEIRA, RICARDO NUNO SILVA CAMPOS FONTES
574. **HUGO BOSS DE CANI-LAVRA** ; LOP520422; Nt. 2015-08-27; (KONDOR DE BELLATERRA CH(PT) x ALEXIA VON CAPE TOWN); Cr.: OLIVEIRA, HELDER HUGO F; Pr.: COSTA, M MANUELA TERRIVEL
575. **JOMAR BOXER DEL MAR** ; \*LOE06PL16; Nt. 2015-08-17; (MITO DO VALE DO LETHES IPO1\* MW15 CH(ES PT) x JIMENA DE LAS GARGOLAS); Cr.+Pr.: MORENO, M DEL MAR MUNOZ

**Fêmeas / Females**

576. **HAISHNA DE CANI-LAVRA** ; LOP520423; Nt. 2015-08-27; (KONDOR DE BELLATERRA CH(PT) x ALEXIA VON CAPE TOWN); Cr.+Pr.: OLIVEIRA, HELDER HUGO F
577. **HANNAH DE CANI-LAVRA BPW16** ; LOP520424; Nt. 2015-08-27; (KONDOR DE BELLATERRA CH(PT) x ALEXIA VON CAPE TOWN); Cr.: OLIVEIRA, HELDER HUGO F; Pr.: BARBOSA, DIOGO MANUEL SANTOS RODRIGUES

---

**FCI 149 - Bulldog Inglês - Bulldog (GB)**

---

**Machos / Males**

578. **ANGELBULLS DEAN BPW16** ; LOP519280; Nt. 2015-08-03; (THAT'S THE WAY BULLS POPEYE CH(PT) x REMBOMBORY LILI); Cr.+Pr.: SILVA, ANGELO MANUEL ROCHA

**Fêmeas / Females**

579. **ANGELBULLS EMILY** ; LOP521791; Nt. 2015-09-01; (BRITANIC MAJOR SHARPE OCOBO x IRIS FOR ANGELBULLS JCH(PT)); Cr.+Pr.: SILVA, ANGELO MANUEL ROCHA

---

**FCI 157 - Bullmastiff (GB)**

---

**Fêmeas / Females**

580. **SOUTH GLADIATORS ALANIS BPW16** ; LOP519899; Nt. 2015-08-17; (RUPPERT DA CASA ALTO CRISTELO JE11 JP11 LW12 BOB12'13 BOG13 PW13 PW14 JCH(GI ES) CH(PT GI ES CIB) G x KONY DA KATEDRAL DOS MOLOSSOS); Cr.+Pr.: PIRES, ANDRE MANUEL ROSA ABREU PINA

---

**FCI 116 - Dogue de Bordéus - Dogue de Bordeaux (FR)**

---

**Fêmeas / Females**

581. **SHARIK JAROTT NI-LORT** ; \*LOE10PL16; Nt. 2015-06-16; (EGED-HEGY SZEPE GIANT x AFRICA JAROTT NI-LORT); Cr.+Pr.: NIELSEN, M LORENA
582. **SRA IARCA DA CASA DAS BABAS** ; LOP520342; Nt. 2015-09-06; (OMEGA DA CASA DAS BABAS JP13 JCH(PT) CH(PT) GrCH(PT) x GATILAR TREASURE); Cr.: CARLOS CARVALHO RODRIGUES & ANA SALVADOR CORREIA; Pr.: FERREIRA, JOSE RUI DIAS REIS

---

**FCI 147 - Rottweiler (DE)**

---

**Fêmeas / Females**

583. **CORA I DE XEYVER** ; LOP523251; Nt. 2015-08-25; (EROS VON DER MUHLBACHSTRASSE x QUIRA DE XEYVER); Cr.+Pr.: JOAO FERREIRA & ROSEMARY FERREIRA

---

**FCI 309 - Shar Pei (CN)**

---

**Machos / Males**

584. **LUSAVIVA'S ANGELS RAGE AGAINST THE MACHINE BPW16** ; LOP522391; Nt. 2015-09-13; (LUSAVIVA'S ITALIAN STALLION JP14 LW15 BOB15 PW16 JCH(PT) CH(PT) x JOLEROB LUVS TRUBLES ANGELS LW14 BOB14 PW16 CH(PT GI MA CIB) GrCH(PT)); Cr.+Pr.: PAULA SANTOS JORGE & LUIS VARELA CARAPINHA

**Fêmeas / Females**

585. **LUSAVIVA'S MEGALITHIC ANGEL BPW16** ; LOP522392; Nt. 2015-09-13; (LUSAVIVA'S ITALIAN STALLION JP14 LW15 BOB15 PW16 JCH(PT) CH(PT) x JOLEROB LUVS TRUBLES ANGELS LW14 BOB14 PW16 CH(PT GI MA CIB) GrCH(PT)); Cr.+Pr.: PAULA SANTOS JORGE & LUIS VARELA CARAPINHA

---

**FCI 96 - Rafeiro do Alentejo (PT)**

---

**Machos / Males**

586. **QUARTETO FANTASTICO DE PAIO PIRES PPW16** ; LOP521235; Nt. 2015-07-21; (CACAU x ORANGE BIRD DE PAIO PIRES); Cr.+Pr.: HELENA & JOAO COSTA

---

---

**Grupo 3 - Terriers**  
**Group 3 - Terriers**

---

---

**FCI 345 - Jack Russell Terrier (AU)**

---

**Fêmeas / Females**

587. **BE-BIA DE PORTUSJACK BPW16** ; LOP522048; Nt. 2015-09-04; (HEARTILY SWEET ROMEO DA OLIVEIRAS CH(PT) x KNOW-HOW VICTORY GARDEN LPW14 CH(PT)); Cr.+Pr.: COSTA & BRANDAO - WORLDWIDE, LDA

---

**FCI 286 - American Staffordshire Terrier (US)**

---

**Fêmeas / Females**

588. **THE RED RED** ; \*LOE01FF16; Nt. 2015-08-20; (KARBALLIDO STAFFS EL SICARIO PBW12 LW14 JCH(PT) CH(PT ES) x AREDEVILL); Cr.+Pr.: SAINZ, JUAN ANTONIO GUTIERREZ

---

## FCI 359 - Bull Terrier Miniatura - Miniature Bull Terrier (GB)

---

### Fêmeas / Females

589. **ATENEA DE GEA** ; \*LOE53FAF16; Nt. 2015-08-25; (AARON GAINS DE ALMATBULL x ROSA DORADA BAHAMA); Cr.+Pr.: FERNANDEZ, M CARMEN RODRIGUEZ

---

## FCI 11 - Bull Terrier Standard (GB)

---

### Machos / Males

590. **KENDO DE JARALCAN BPW16** ; \*LOE2277829; Nt. 2015-08-15; (MENTOR DE ANELOR BULL'S x JAYLA DE EXTRECAN); Cr.+Pr.: MARTINEZ, TOMAS RODRIGUEZ

### Fêmeas / Females

591. **KIRA DA CASA DE RAGNAROK** ; LOP521012; Nt. 2015-09-02; (HEARTBULL'S GHOSTBUSTER x SHIVA DA CASA DA BOLONHA); Cr.+Pr.: SILVA, MIGUEL ANTONIO AGUIÁ

---

## FCI 76 - Staffordshire Bull Terrier (GB)

---

### Fêmeas / Females

592. **VIGSTAFF LIL MAMA** ; \*LOE70NR16; Nt. 2015-07-08; (NORTHBULL MICKEY FINN JCH(PT) x FALARIS VENERA); Cr.+Pr.: COUSINO, MARCO ANTONIO GARCIA

---

---

## Grupo 4 - Baixotes Group 4 - Dachshunds

---

---

---

### FCI 148 - Baixote Miniatura de pêlo comprido - Dachshund (Zwerg) langhaar (DE)

---

#### Machos / Males

593. **GUARDIAN DE PORTO VILLAGE** ; LOP523418; Nt. 2015-08-01; (HENRY FORO DE PAURO DI MAR PW14 JCH(PT) CH(PT) GrCH(PT) x JACQUELINE BISSET DE PAURO DI MAR); Cr.+Pr.: PIMENTA, ANA SOTTOMAYOR ALVES

---

### FCI 148 - Baixote Standard de pêlo cerdoso - Dachshund (Standard) rauhaar (DE)

---

#### Fêmeas / Females

594. **GLORIA TINTO II DA CASA AMARELA** ; LOP521112; Nt. 2015-08-21; (TREIS PINHEIROS FABERGE SW CH(PT) x CALABRIGA TINTO DA CASA AMARELA JE'JP'12 LPW12 BOB12 LW13 JCH(GI) CH(PT)); Cr.+Pr.: CANAVERDE, ALIPIO SILVA

---

---

## Grupo 5 - Cães de tipo Spitz e de tipo Primitivo Group 5 - Spitz and Primitive types

---

---

---

### FCI 212 - Samoiedo - Samoiedskaia Sabaka (RU)

---

#### Machos / Males

595. **LAST RUSSIAN EMPEROR DE SANNA GOURSKA PPW16** ; LOP522787; Nt. 2015-06-24; (DJAYTANS DEVIL DE SANNA GOURSKA CH(CH ES HR LU CIB) x OLYBKAS AMBITIOUS ALLIS CH(NO)); Cr.: DUBOIS, NADEGE; Pr.: JERONIMO, INES ALEXANDRA COSTA

---

### FCI 270 - Siberian Husky (US)

---

#### Machos / Males

596. **HIYOUTON LOVE ME FOREVER BPW16** ; LOP520134; Nt. 2015-09-02; (ITACHI DE OMNI'S JE12 LPW12 CH(PT) GrCH(PT) x WINTER MELODY DARK SIDE OF THE MOON LPW14 JCH(PT GI)); Cr.+Pr.: MARQUES, YOAN MOREIRA

#### Fêmeas / Females

597. **NAISHA DOS ABRUNEIROS BPW16** ; \*LOE24NR16; Nt. 2015-07-29; (ALIOTH DOS ABRUNEIROS MW15 JCH(PT GI) CH(ES GI) x CHARLIE DE STARAVIA); Cr.+Pr.: ANGELA GARCIA & JUAN GOMARIZ

---

## FCI 344 - Akita Americano - American Akita (JP)

---

### Machos / Males

598. **ZASEN BLACK HOLE DOS ANCESTROS** ; \*LOE2277735; Nt. 2015-09-01; (KING TAO TRUENO x AKIKO'S HEART ON FIRE); Cr.+Pr.: CASTRO, CONSTANTINO ZAERA

---

## FCI 205 - Chow Chow (CN)

---

### Machos / Males

599. **LION KING DE LOS PERROS DE BIGO** ; LOE2274542; Nt. 2015-08-27; (MURPHY DE LOS PERROS DE BIGO x MEGAN DE LAS COLINAS IMPERIALES); Cr.+Pr.: NURIA VIGO NAVAJON & RAQUEL VIGO NAVAJON

---

---

## Grupo 6 - Cães de Levante e Corso e Raças Semelhantes Group 6 - Scenthounds and Related Breeds

---

---

---

## FCI 161 - Beagle (GB)

---

### Machos / Males

600. **WOLMAR STAR FORTE FUTURO BPW16** ; LOP521912; Nt. 2015-09-12; (MILROC SLIDING INTO FIRST JCH(LV) CH(LV) x WOLMAR STAR ISABELLA JCH(LV) CH(LV)); Cr.: KOKA, D; Pr.: MALTA, M HELENA SANTOS OLIVEIRA

---

---

## Grupo 7 - Cães de Parar Group 7 - Pointing Dogs

---

---

---

## FCI 187 - Perdigueiro Português (PT)

---

### Fêmeas / Females

601. **LOUSA DA PORTA DO OLIVAL** ; LOP519930; Nt. 2015-07-26; (JACKPOT DA PORTA DO OLIVAL TAN x FRAGA DA PORTA DO OLIVAL); Cr.+Pr.: MOTA, RUI MANUEL PEREIRA

---

---

## Grupo 8 - Cães Cobradores e Levantadores de Caça e Cães de Água Group 8 - Retrievers - Flushing Dogs - Water Dogs

---

---

---

## FCI 111 - Golden Retriever (GB)

---

### Machos / Males

602. **BRAVE NEW WORLD DE BOSCARDINI** ; LOP522305; Nt. 2015-09-04; (THEVENET PIQUENBAUER BOB15 x MAKE ME FEEL DIVINE DE BOSCARDINI); Cr.+Pr.: ARAUJO, OSCAR MIGUEL FERRAZ ALVES
603. **LORD OF THE LIGHT DE BOSCARDINI BPW16** ; LOP522302; Nt. 2015-09-04; (THEVENET PIQUENBAUER BOB15 x MAKE ME FEEL DIVINE DE BOSCARDINI); Cr.+Pr.: ARAUJO, OSCAR MIGUEL FERRAZ ALVES

### Fêmeas / Females

604. **IRON MAIDEN DE BOSCARDINI** ; LOP522307; Nt. 2015-09-04; (THEVENET PIQUENBAUER BOB15 x MAKE ME FEEL DIVINE DE BOSCARDINI); Cr.+Pr.: ARAUJO, OSCAR MIGUEL FERRAZ ALVES
605. **LOLITHA DA TAPADA DOS EUCALIPTOS** ; LOP521178; Nt. 2015-08-22; (ROBIN THE TYPICAL GOLDEN OF FRANCOIS VALLEY x NANCCY); Cr.+Pr.: SANTOS, PAULA ALEXANDRA COELHO DIAS
606. **ROSINHA DA TAPADA DOS EUCALIPTOS** ; LOP521179; Nt. 2015-08-22; (ROBIN THE TYPICAL GOLDEN OF FRANCOIS VALLEY x NANCCY); Cr.+Pr.: SANTOS, PAULA ALEXANDRA COELHO DIAS
607. **SPEED OF LIGHT DE BOSCARDINI** ; LOP522308; Nt. 2015-09-04; (THEVENET PIQUENBAUER BOB15 x MAKE ME FEEL DIVINE DE BOSCARDINI); Cr.+Pr.: ARAUJO, OSCAR MIGUEL FERRAZ ALVES

---

## FCI 122 - Labrador Retriever (GB)

---

### Machos / Males

608. **CANDYLAB KING FERGUS** ; LOP518578; Nt. 2015-07-28; (MALLORN'S NEGATIVE x CASSIOPEIA DA REAL CORTE); Cr.: CARDOSO, NADINE SILVA; Pr.: CRUZ, NUNO RODRIGO MARQUES

### Fêmeas / Females

609. **PRINCESS LEIA DA QUINTA DO ADRO** ; LOP520811; Nt. 2015-09-04; (BR SUMMER STORM AP LEX JCH(BR) CH(BR PANAM) GrCH(BR) x PRADA-III); Cr.+Pr.: NUNES, MIGUEL PLACIDO
- 

---

## Grupo 9 - Cães de Companhia Group 9 - Companion and Toy Dogs

---

---

### FCI 80 - Griffon de Bruxelas - Griffon Bruxellois (BE)

---

#### Fêmeas / Females

610. **LOS CHATOS DEL NORTE ROJO PASSION BPW16** ; \*LOE61NR16; Nt. 2015-08-25; (TAJINASTES QUIEREME MUCHO x LOS CHATOS DEL NORTE CORNELIA); Cr.+Pr.: JOSE LUIS & M MERCEDES SANTIAGO PIER

---

### FCI 208 - Shih Tzu (CN)

---

#### Machos / Males

611. **LINUX SOLO PER I TUOI OCCHI** ; ROI15/164793; Nt. 2015-08-16; (HARRISON FORD SOLO PER I TUOI OCCHI x FEMME FATALE SOLO PER I TUOI OCCHI); Cr.+Pr.: FILOGROSSO, MARILENA

---

### FCI 218 - Chihuahua de pêlo curto - Chihuahua de pelo corto (MX)

---

#### Fêmeas / Females

612. **HEADSTAR ENJOY THE SILENCE-PC** ; LOP524797; Nt. 2015-07-20; (HEADSTAR CIKO-PC CH(IT) x MIREJA-PC DELLA DOLCEMELA ); Cr.: ALLEVAMENTO HEADSTAR; Pr.: LEO, HELENA ALEXANDRA BARBOSA
613. **ITZEL GUADALUPE DEL SHUSHETA BPW16** ; \*LOE62NR16; Nt. 2015-07-31; (DOVEY (SANCHEZ) CH(PT) x HORIZONTE PRINCESS); Cr.+Pr.: ROSAS, ROMINA SOLEDAD

---

### FCI 101 - Bouledogue Francês - Bouledogue Français (FR)

---

#### Machos / Males

614. **DON'T STOP ME NOW DA QUINTA DA NASCENTE** ; LOP519302; Nt. 2015-07-10; (VERSACE IZ PALEVYH BULDOGOV LW12 MW15 CH(PT LU DK CIB) x VIOLLA DE ELKA GYVYBES ZYME); Cr.: RODRIGUES, KEVIN MAURICIO ROCHA; Pr.: COIMBRA, ANDREIA SOFIA NUNES
615. **ENZO THOR DO VALE DE STA LUZIA** ; LOP520620; Nt. 2015-08-26; (FARGO DU VALLON DE BEAUMONT x DA REVOLTINA AMY WINEHOUSE); Cr.: CABELEIRA, ROGERIO JOSE LEONARDO; Pr.: NOVA, ERNESTO DIAS CASA
616. **EXTASE LIVE BUFFALO BILL PPW16** ; LOP518240; Nt. 2015-06-18; (EL DOCE MAS UNO HENDRICK'S x GENESIS DE PUERTO DEL ANGEL); Cr.: TOUCAS, WILSON JAIR MAURICIO LOURENÇO; Pr.: MOUTINHO, CATARINA BRAZIEL
617. **MILIKITO DE ARONUÍ** ; \*LOE2277312; Nt. 2015-07-23; (KINGFRIEND MR BOMBASTIC x CAROLINE NEIGE DE LA BOUILLABAISSE); Cr.: SANCHEZ, FRANCISCO; Pr.: DOMINGUEZ, JOSE LEONARDO GOMEZ
618. **ROMPESEDAS DE COTEBASQUE BPW16** ; \*LOE32NR16; Nt. 2015-08-24; (ONE MILLION DE COTEBASQUE x VICTORIA'S SECRET DE COTEBASQUE); Cr.+Pr.: HERNANDEZ, UNAI MUNIZ

#### Fêmeas / Females

619. **A'VIGDORS GARIBALDINA** ; RKF4282982; Nt. 2015-07-02; (DICAR I'M FATAL x A'VIGDORS OCO CHANEL); Cr.+Pr.: KHOMASURIDZE, REVAZ
620. **DONNA VIOLETTA DA QUINTA DA NASCENTE** ; LOP519304; Nt. 2015-07-10; (VERSACE IZ PALEVYH BULDOGOV LW12 MW15 CH(PT LU DK CIB) x VIOLLA DE ELKA GYVYBES ZYME); Cr.+Pr.: RODRIGUES, KEVIN MAURICIO ROCHA
621. **EL DOCE MAS UNO ROXANNE** ; LOP523376; Nt. 2015-07-31; (CANELA CREAM DE EL DOCE MAS UNO PW13 CH(PT ES CIB) GrCH(PT) x EL DOCE MAS UNO MINERVA); Cr.: TRISAC, SARA GALLARDO; Pr.: MENDES, RICARDO JORGE FERREIRA
622. **ENYA DO VALE DE STA LUZIA** ; LOP520624; Nt. 2015-08-26; (FARGO DU VALLON DE BEAUMONT x DA REVOLTINA AMY WINEHOUSE); Cr.: CABELEIRA, ROGERIO JOSE LEONARDO; Pr.: ROCHA, SANDRINA SANTOS
623. **FEELING OF LOVE DOS FILHOS DE SETE VENTOS** ; LOP521946; Nt. 2015-09-07; (CARUSO DE CANIPALMA JE11 x MALENI DA CASA DOS PEQUENOS GIGANTES); Cr.: VALEGA, CELSO ANDRE SANTOS; Pr.: COSTA, M MANUELA TERRIVEL

624. **NON SANS DROICT TITANIA** ; LOP521591; Nt. 2015-09-07; (JINGLE-STAR DE SHUSHAI x ISADORA DE L' ENCLOS DU VAL D' ALBRET); Cr.+Pr.: NETO, ANTONIO MERCADO

---

---

## Grupo 10 - Galgos Group 10 - Sighthounds

---

---

### FCI 228 - Galgo Afegão - Afghan Hound (AF)

---

#### Fêmeas / Females

625. **ANOTHER DAY IN PARADISE PPW16** ; \*LOE20BR15; Nt. 2015-06-25; (TAHEIRO TAKE A CHANCE ON ME x SHOUGERAT JUST CAN'T STOP LOVING YOU); Cr.+Pr.: NUCCI, EMANUELA

### FCI 160 - Galgo Irlandês - Irish Wolfhound (IE)

---

#### Machos / Males

626. **APOLLO DE CANIPALMA BPW16** ; LOP522244; Nt. 2015-09-05; (KINGARRA DELLA BASSA PAVESE x GUERNICA D' HARCOURT LPW12 JE'JP'12 PW13 BOB13'14 JCH(PT ES GI) CH(PT ES) GrCH(PT)); Cr.+Pr.: MIRANDA, M JOAO F GOMES SILVA

---

---

## Inscritos por atraso do correio Late entries

---

---

### FCI 116 - Dogue de Bordéus - Dogue de Bordeaux (FR)

---

#### Machos / Males

#### Classe Intermédia / Intermediate Class

419. **TORO Z VLCKOVSKHO MLYNA** ; LOE2249952; Nt. 2014-07-24; (HOUSTON V. D. MADROELHOVE JCH(RS CZ SK) CH(RS) x JASHA Z VLCKOVSKHO MLYNA JCH(RS)); Cr.: REZEROVA, TATIANA; Pr.: PRADO, MIGUEL ANGEL CARUNCHO

#### Fêmeas / Females

#### Classe de Juniores / Junior Class

420. **BARILOCHE WILMA PEBBLES PICAPIEDRA** ; \*LOE2259708; Nt. 2015-04-18; (DANTE DE LOUREVILA PBW12 JCH(ES) CH(PT) x SOOMI); Cr.: JUAN CAROU & MIGUEL CARUNCHO; Pr.: PRADO, MIGUEL ANGEL CARUNCHO



# CLASSE DE REPRODUTORES / PROGENY CLASS

## FCI 149 - Bulldog Inglês - Bulldog (GB)

---

### Machos / Males

101. **CAPITAN JACK SPARROW DE OS TOLINOS DO FERROL JCH(PT)** ; LOP524795; Nt. 2012-05-31; (MYSTYLE CASANOVA CH(CIB) x LA CHATA VANESA CH(PT) GrCH(PT)); Cr.: RODRIGUEZ, JUAN MANUEL LOPEZ; Pr.: FELIX, FERNANDO JORGE MORGADO

## FCI 173 - Cão da Serra da Estrela de pêlo comprido (PT)

---

### Machos / Males

157. **TUDOR DA QUINTA DA LÍRIA CH(PT) GrCH(PT)** ; LOP421073; Nt. 2009-09-08; (LYAOH x NIARA DA QUINTA DA LÍRIA); Cr.: DIAS, ESPERANCA CEU SILVA ALMEIDA; Pr.: JOAO AMORIM & ALEXANDRA CORREIA

## FCI 255 - Akita (JP)

---

### Machos / Males

256. **ICHINOYOSHI GO SHUN'YOU KENSHA PW14 BOB14 CH(PT GI) GrCH(PT) PW16** ; LOP490366; Nt. 2011-12-24; (EITETSU GO AWA MATSUSHIGESOU CH(ME) x ICHI SHUN'YOU KENSHA GO YAMADA CH(PT)); Cr.: CASAIS, M SILVIA EXPOSITO; Pr.: LEITE, NATACHA NOVO

## FCI 111 - Golden Retriever (GB)

---

### Machos / Males

295. **THEVENET PIQUENBAUER BOB15** ; LOP515668; Nt. 2011-05-17; (REMINGTON RINGMASTER x THEVENET VANIDAD MISTICA); Cr.: CASTRO, SANTIAGO GADEA; Pr.: ARAUJO, OSCAR MIGUEL FERRAZ ALVES

# CLASSE DE PARES / BRACE CLASS

## FCI 297 - Border Collie (GB)

---

- 4 - **ALDERAAN YIN YANG PPW10 JP10 BOB10'11'12'13'14 BOG11 PW'11'12'13 CH(PT GI CIE) GrCH(PT)** e 8 - **ALDERAAN JASMINUM JP14 MW15 BOB15 JCH(PT) CH(PT)**; Pr.: DINIZ, JOAQUIM VIDIGAL PRECES

## FCI 347 - Cão de Pastor Branco Suíço - Berger Blanc Suisse (CH)

---

- 34 - **ASTONCOMMANDER JPW16** e 35 - **ALEAGALATEA BMW15**; Pr.: SANTOS, CELSO FLAVIO PEIXOTO

## FCI 183 - Schnauzer Miniatura branco - Zwergschnauzer weiss (DE)

---

- 568 - **HARALD DEL BADULAKE BPW16** e 62 - **MAISY DE SANTAMARINA CANS PMW15 PPW15 JCH(PT) LW15 PW16**; Pr.: FRANCISCO SAEZ & BLANCA DIAZ

## FCI 173 - Cão da Serra da Estrela de pêlo comprido (PT)

---

- 154 - **DON RUAN DAS TERRAS D'CISTER JP13 JCH(PT)** e 167 - **BOHEMIA DA QUINTA DO GANHÃO PBW14 JMW15**; Pr.: SERPA, LUIS FILIPE SANTOS

## FCI 13 - English Toy Terrier (Black and Tan) (GB)

---

- 229 - **NANOZOVA MADE IN ENGLAND LW11 PW12 LW12 PW13 LW13 LW14 MW15 CH(PT) GrCH(PT)** e 230 - **NANOZOVA PRINCESS OF NORWAY**; Pr.: MARTINEZ, MONICA

# **CLASSE DE GRUPOS DE CRIADOR / BREEDERS GROUP CLASS**

FCI 144 - Boxer tigrado - Deutscher Boxer gestromt (DE)

---

**CANI-LAVRA** ; Cr.: OLIVEIRA, HELDER HUGO F

FCI 173 - Cão da Serra da Estrela de pêlo comprido (PT)

---

**CASAL DO LETHES** ; Cr.: JOAO AMORIM & ALEXANDRA CORREIA

FCI 13 - English Toy Terrier (Black and Tan) (GB)

---

**NANOZOVA** ; Cr.: MARTINEZ, RAHID CONSTANTINO JABER

FCI 169 - Fox Terrier de pêlo cerdoso - Fox Terrier (Wire) (GB)

---

**CASA PERES** ; Cr.: FRANGO, PEDRO VASCO AUGUSTO PERES

FCI 255 - Akita (JP)

---

**SAIKO NO TOMODACHI** ; Cr.: LEITE, NATACHA NOVO

FCI 200 - Galguinho Italiano - Piccolo Levriero Italiano (IT)

---

**BOSCARDINI** ; Cr.: ARAUJO, OSCAR MIGUEL FERRAZ ALVES

Barbado da Terceira (PT)

---

**QUINTA DOS SALGUEIROS** ; Cr.: SILVA, JOSE ARMANDO ROCHA





**ROYAL CANIN**