Modelo J - Web 2010/06

Exposição Canina *Dog Show*

4ª Expo Canina Monográfica do Clube dos Boieiros Suiços de Portugal (07-Set-2013)

Catálogo

Expositor

Não Preencher *Do Not Fill*

Raça *Breed* | Variedade/Cor *Variety/Colour*

L.O. *Reg. Nr.* | Microchip *Transponder* | Data Nascimento *Date of Birth* | Sexo *Sex* M: ☐ F: ☐

Nome do cão *Dog's Name*

Pai *Sire* | Mãe *Dam*

Criador *Breeder*

Proprietário *Owner*

Morada *Address* | Email

Cód. Postal *Post Code* | País *Country*

CLASSE: Class: (Idade) (Age) (X)

Bebés *Baby* (≥4 <6 m.) ☐

Cachorros *Puppy* (≥6 <9 m.) ☐

Juniores *Junior* (≥9 <18 m.) ☐

Intermédia *Intermediate* (≥15 <24 m.) ☐

Aberta *Open* (≥ 15 m.) ☐

Trabalho(*) *Working* ☐

Campeões(*) *Champion* ☐

Veteranos *Veteran* (≥ 8 a./y.) ☐

Reprodutores *Progeny* ☐

Pares *Brace*

Grupo de Criador *Breeder's Group*

(*) Juntar cópia do certificado. *Enclose copy of the certificate.*

DECLARAÇÃO DO EXPOSITOR ***EXHIBITOR'S STATEMENT***

Declaro conhecer o Regulamento de Exposições e Concursos de Beleza do Clube Português de Canicultura, aceitando o seu cumprimento, sendo verdadeiras as declarações que constam neste boletim de inscrição, sujeitando-me às sanções disciplinares do C.P.C.. *I declare to know and accept the Clube Português de Canicultura's Show Regulations, confirm that every information in this entry form is true and that I will obbey the disciplinary penalties of the C.P.C..*

Data *Date*

Assinatura *Signature*

Enviar as inscrições para a morada do Clube dos Boieiros Suíços de Portugal ou, preferencialmente para o e-mail:

cbsp@netvisao.pt

Data Limite: 2 de Setembro de 2013

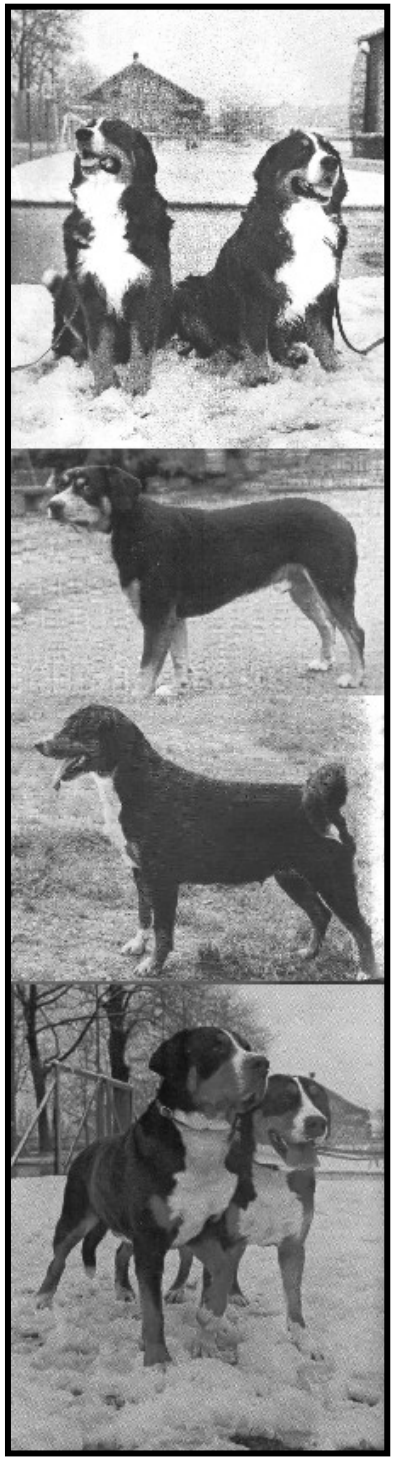

4ª Exposição Canina Monográfica do

C.B.S.P.

Clube dos Boieiros Suiços de Portugal

Filiado no C.P.C.
Sede social: Rua Marechal Gomes da Costa, 6B
2080-040 Almeirim

Aveiro / Aveiro-Expo
7 Setembro 2013

1 Fim de Semana:

1 CAC
1CAC-QC
1 CACIB

4ª Exposição Canina Monográfica
do
CLUBE DOS BOIEIROS SUIÇOS DE PORTUGAL
Aveiro / Aveiro-Expo
Sábado, 7 de Setembro de 2013
Atribuição de CAC-QC

JUIZ – Matti Tuominen (Finlandia)
Comissários de ringue:
Gabriela Veiga

Delegado do CPC – a nomear
Veterinário – a nomear

HORÀRIO
Sábado, 7 de Setembro de 2013
15H30 – Entrada dos exemplares (Admissão e Inspecção veterinária)
16H00 – Início dos julgamentos

Classes: - Baby (4-6m)
Cachorros (6-9m)
Juniores (9-18m)
Intermédia (15-24m)
Aberta (mais de 15m)
Campeões (mais de 15m)
Veteranos (mais de 8 anos)
Reprodutores – ver regulamento de exposições
Pares – ver regulamento de Exposições
Grupo de Criador – ver Regulamento de Exposições

Prémios a atribuir:
2 melhores de cada classe, desde que obtenham a classificação, pelo menos, de Muito Bom, excepto na classe de cachorros, que, no mínimo, deverão obter a classificação de Bom.

Melhor Par
Melhor Grupo de Criador
Melhor Veterano
Melhor Reprodutor
Melhor Baby
Melhor Cachorro
Melhores das Raças (BOB)
BIS da Monográfica

Tabela de inscrições:

1ª inscrição individual	€25,00
2ª inscrição individual	€17,00
3ª inscrição individual	€13,00
Classe de Cachorros	€13,00
Classe Baby	€9,00
Classes de Reprodutores	€ 10,00
Classe de Grupos de Criador	€20,00
Classe de Pares	€15,00

O Juiz

Matti Tuominen (FIN)

Domingo, 8 de Setembro
1 CAC/CACIB
na Exposição Internacional de Aveiro

Juiz – Massimo Inzoli (Portugal)

Regulamento de Campeonato de Beleza

1. Será proclamado Campeão Nacional de Beleza, o exemplar que, cumulativamente tiver obtido:

a) 4 CAC, dos quais pelo menos um CAC-QC

b) A qualificação de "Excelente" numa classe individual obrigatória numa das Exposições Qualificativas de Campeonato, organizadas pelo CPC.

c) A qualificação de Excelente numa classe individual obrigatória na Exposição Monográfica do Clube de Raça correspondente, se houver.

2. Os quatro CAC deverão ter sido propostos por, pelo menos, três juízes diferentes.

SERVIÇO MÉDICO-VETERINÁRIO

Inspecção Médico-Veterinária itinerante durante a Exposição.
"É obrigatória a apresentação de boletim sanitário ou de prova da vacinação anti-rábica dentro do prazo de validade conforme determinado anualmente pela DGV, devendo comprovar também possuir as vacinações contra as principais doenças infecto-contagiosas da espécie, efectuadas há mais de oito dias."
"É obrigatória a identificação por método electrónico através da aplicação subcutânea de uma cápsula (microchip) no centro da face lateral esquerda do pescoço." (Dec.-Lei nº313/2003, 17 de Dezembro, Artº 3º).

Clube dos Boieiros Suiços de Portugal