

2ª Exposição Canina Monográfica do  
Clube dos Boieiros Suiços de Portugal  
Sábado, 25 de julho de 2009

CATÁLOGO	NÃO PREENCHER
EXPOSITOR	DO NOT FILL

RAÇA BREED

VARIEDADE/COR VARIETY/COLOUR

L.O. REG. NR. MICROCHIP/TATUAGEM TATTOO

NASCIMENTO DATE OF BIRTH SEXO SEX M F

NOME DO CÃO/DOG'S NAME

PAI PAI MÃE DAM

CRIADOR BREEDER

PROPRIETÁRIO OWNER N.º PROP. OWNER NR.

MORADA ADDRESS

CÓDIGO-POSTAL POSTAL CODE

PAÍS COUNTRY TELEFONE PHONE

CLASSE CLASS / IDADE AGE (X)

CACHORROS PUPPY	>6 <9m	CAMPEÕES CHAMPION	
-----------------	--------	-------------------	--

JUNIORES JUNIOR	>9 <18m	VETERANOS VETERAN	>8a./y.
-----------------	---------	-------------------	---------

INTERMÉDIA INTERMEDIATE	>15 <24m	REPRODUTORES PRODUCERS	
-------------------------	----------	------------------------	--

ABERTA OPEN	>15m	PARES BRACE	
-------------	------	-------------	--

TRABALHO* WORKING		COM WITH:	
-------------------	--	-----------	--

\* Juntar cópia do certificado Enclose copy of the certified

DECLARAÇÃO DO EXPOSITOR Declare conhecer o Regulamento de Exposições e Concursos de Beleza do Clube Português de Canicultura, aceitando o seu cumprimento, sendo verdadeiras as declarações que constam neste Boletim de Inscrição, sujeitando-me às sanções disciplinares do CPC.

EXHIBITOR'S STATEMENT I declare to accept and follow the Clube Português de Canicultura's Show Regulations, confirm that every information in this Entry Form is true and that I will obey the disciplinary penalties of the CPC.

DATA ASSINATURA

Enviar as inscrições para a morada do Clube dos Boieiros Suiços de Portugal ou, preferencialmente para o e-mail:

[cbsp@netvisao.pt](mailto:cbsp@netvisao.pt)

Data Limite: 18 de Julho de 2009

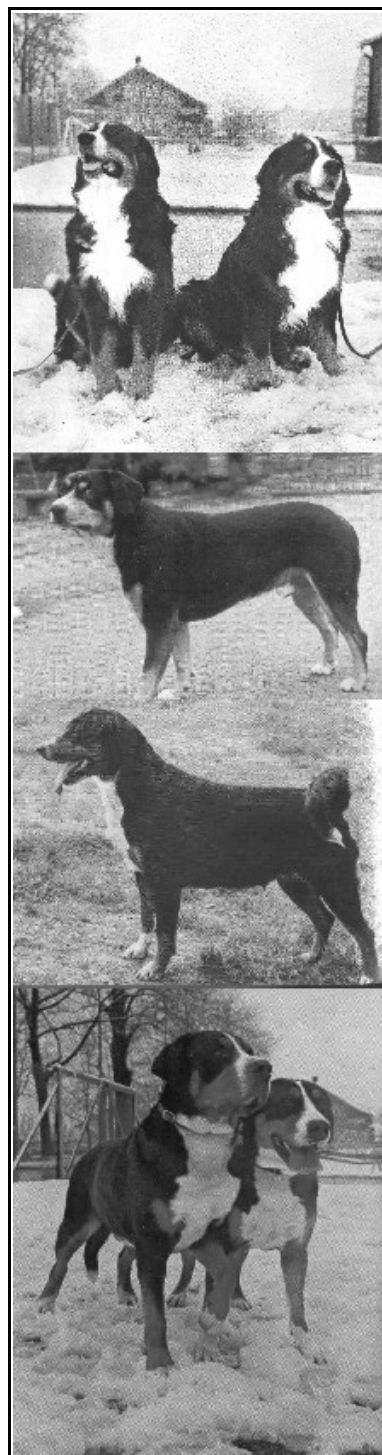

2ª Exposição Canina Monográfica do



Clube dos Boieiros Suiços de Portugal

Filiado no C.P.C.  
Sede social: Rua Marechal Gomes da Costa, 6B  
2080-040 Almeirim

Sintra / S. João das Lampas  
Largo da Feira  
25 Julho 2009



1 Fim de Semana:

2 CAC  
1CAC-QC  
1 CACIB

## 2ª Exposição Canina Monográfica do CLUBE DOS BOIEIROS SUIÇOS DE PORTUGAL

**Sintra / S. João das Lampas**  
**Sábado, 25 de Julho de 2009**  
Atribuição de CAC-QC

**JUIZ – Alenka Cerne (Eslovénia)**

Comissários de ringue:

**Catarina Quintino**

Delegado do CPC – a nomear

Veterinário – a nomear

### HORÁRIO

**Sábado, 25 de Julho de 2009**

16H30 – Entrada dos exemplares (Admissão e Inspeção veterinária)

17H00 – Início dos julgamentos

Classes: - cachorros (6-9m)  
Juniões (9-18m)  
Intermédia (15-24m)  
Aberta (mais de 15m)  
Campeões (mais de 15m)  
Veteranos (mais de 8 anos)  
Reprodutores – ver regulamento de exposições  
Pares – ver regulamento de Exposições  
Grupo de Criador – ver Regulamento de Exposições

### Prémios a atribuir:

2 melhores de cada classe, desde que obtenham a classificação, pelo menos, de Muito Bom, excepto na classe de cachorros, que, no mínimo, deverão obter a classificação de Bom.

Melhor Par  
Melhor Grupo de Criador  
Melhor Veterano  
Melhor Reprodutor  
Melhor Cachorro  
Melhores das Raças (BOB)  
BIS da Monográfica

### Tabela de inscrições:

1ª inscrição individual	€25,00
2ª inscrição individual	€16,00
3ª inscrição individual	€12,00
4ª inscrição individual	€ 8,00
Classe de Cachorros	€12,00
Classes de Reprodutores	€ 5,00
Classe de Grupos de Criador	€ 18,00
Classe de Pares	€15,00
Classe Babies (Fora-de-Concurso)	Grátis

### O Juiz

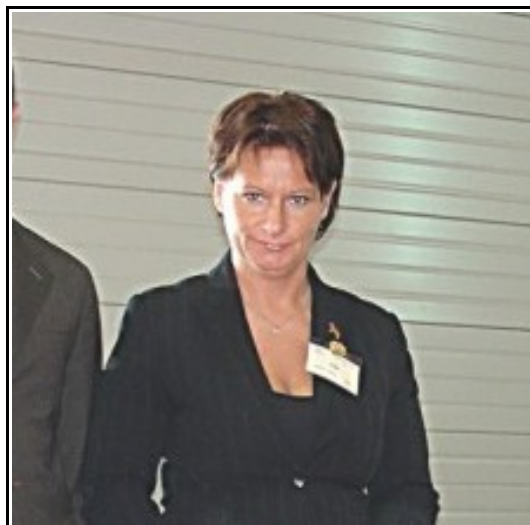

**Alenka Cerne (Slo)**

**No mesmo local:**  
**Sábado, 25 de Julho**  
**Exposição Nacional de Sintra (CAC)**  
**Domingo, 26 de Julho**  
**Exposição Internacional de Sintra (CAC/CACIB)**

**Inscrições para estas exposições  
directamente na secretaria do CPC  
ou delegação Norte [www.cpc.pt](http://www.cpc.pt)**

### Regulamento de Campeonato de Beleza

1. Será proclamado Campeão Nacional de Beleza, o exemplar que, cumulativamente tiver obtido:

a) 4 CAC, dos quais pelo menos um CAC-QC

b) A qualificação de “Excelente” numa classe individual obrigatória numa das Exposições Qualificativas de Campeonato, organizadas pelo CPC.

c) A qualificação de Excelente numa classe individual obrigatória na Exposição Monográfica do Clube de Raça correspondente, se houver.

2. Os quatro CAC deverão ter sido propostos por, pelo menos, três juizes diferentes.

### SERVIÇO MÉDICO-VETERINÁRIO

Inspeção Médico-Veterinária itinerante durante a Exposição.  
“É obrigatória a apresentação de boletim sanitário ou de prova da vacinação anti-rábica dentro do prazo de validade conforme determinado anualmente pela DGV, devendo comprovar também possuir as vacinações contra as principais doenças infecto-contagiosas da espécie, efectuadas há mais de oito dias.”

“É obrigatória a identificação por método electrónico através da aplicação subcutânea de uma cápsula (microchip) no centro da face lateral esquerda do pescoço.” (Dec.-Lei nº313/2003, 17 de Dezembro. Artº 3º).

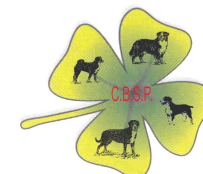

Clube dos Boieiros Suiços de Portugal