

Exposição Canina Dog Show		Catálogo	
Raça Breed		Expositor	
L.O. Reg. Nr.		Do Not Fill	
Microchip/Tatuagem Talco		CLASSE: (Idade) (Age) (X)	
Nascimento Date of Birth		CLASS: (X)	
Sexo Sex		Cachorros (>6 <9 m.) <input type="checkbox"/>	
M: <input type="checkbox"/> F: <input type="checkbox"/>		Puppy	
Nome do cão Dog's Name		Juniors (>9 <18 m.) <input type="checkbox"/>	
Mãe Dam		Intermédia (>15 <24 m.) <input type="checkbox"/>	
Criador Breeder		Aberta (> 15 m.) <input type="checkbox"/>	
Proprietário Owner		Trabalho ^(*) <input type="checkbox"/>	
Morada Address		Working <input type="checkbox"/>	
Cód. Postal Postal Code		Campeões ^(*) <input type="checkbox"/>	
País Country		Champion <input type="checkbox"/>	
Nº Prop. Owner Nr		Veteranos <input type="checkbox"/>	
		Veteran <input type="checkbox"/>	
		Reprodutores <input type="checkbox"/>	
		Producers <input type="checkbox"/>	
		Pares <input type="checkbox"/>	
		Breed <input type="checkbox"/>	
		com: <input type="checkbox"/>	
		with <input type="checkbox"/>	
		(*) Juntar cópia do certificado.	
		Enclose copy of the certificate.	

DECLARAÇÃO DO EXPOSITOR EXHIBITOR'S STATEMENT

Declaro conhecer o Regulamento de Exposições e Concursos de Beleza do Clube Português de Canicultura, aceitando o seu cumprimento, sendo verdadeiras as declarações que constam neste Boletim de Inscrição, sujeitando-me às sanções disciplinares do C.P.C.

I declare to accept and follow the Clube Português de Canicultura's Show Regulations, confirm that every information in this Entry Form is true and that I will obey the disciplinary penalties of the C.P.C.

Enviar as inscrições para a morada do Clube dos Boieiros Suíços de Portugal ou, preferencialmente para o fax:
+351 234911389 ou para o
e-mail: cbsp@netvisao.pt

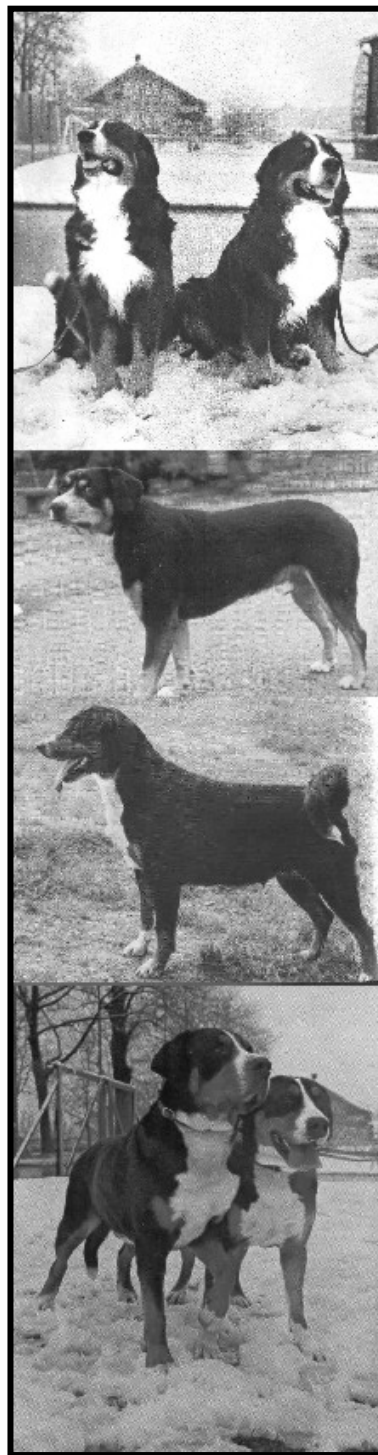

1ª Exposição Monográfica (CAC-QC)

do



Clube dos Boieiros Suíços de Portugal

Filiado no C.P.C.

Sede social: Rua Marechal Gomes da Costa, 6B
2080-040 Almeirim

Almeirim / Parque da Zona Norte

3 de Junho de 2007



Promovida pelo CBSP, a 1ª Exposição Monográfica do Clube dos Boieiros Suíços de Portugal, conta com o apoio do Clube Português de Canicultura e é regida pelos Regulamentos da Fédération Cynologique Internationale. Podem concorrer os exemplares das raças de Boieiros Suíços, oficialmente registados em livros de origens inscritos da FCI, KC ou AKC.

1 Fim de Semana
2 Exposições pontuáveis para o
Campeonato do Clube

1ª Exposição Canina Monográfica do CLUBE DOS BOIEIROS SUIÇOS DE PORTUGAL

Almeirim / Parque da Zona Norte
Domingo, 3 de Junho 2007
Atribuição de CAC-QC

JUIZ – Mlle. Françoise Galceran (França)

Comissários de ringue:

Catarina Quintino

Sónia Marques

Delegado do CPC – a nomear

Veterinário – a nomear

HORÁRIO

Domingo, 3 de Junho de 2007

10H00 – Entrada dos exemplares (Admissão e Inspeção veterinária)

10H30 – Início dos julgamentos por ordem de Raças:
Boieiro de Appenzel; Boieiro de Berna; Boieiro de Entlebuch; Grande Boieiro Suíço.

Classes: - cachorros (6-9m)
Juniões (9-18m)
Intermédia (15-24m)
Aberta (mais de 15m)
Campeões (mais de 15m)
Veteranos (mais de 8 anos)
Reprodutores – ver regulamento de exposições
Pares – ver regulamento de Exposições
Grupo de Criador – ver Regulamento de Exposições

Prémios a atribuir:

Aos 4 melhores de cada classe, desde que obtenham a classificação, pelo menos, de Muito Bom, excepto na classe de cachorros, que, no mínimo, deverão obter a classificação de Bom.

Melhor Par

Melhor Grupo de Criador

Melhor Veterano

Melhor Reprodutor

Melhor Cachorro – (de cada raça)

Melhor de Raça (BOB) – (de cada raça)

Melhor do Sexo Oposto (BOS) – (de cada raça)

RBIS e BIS (absolutos)

Tabela de inscrições:

1ª inscrição individual € 25,00

2ª inscrição individual € 16,00

3ª inscrição individual € 12,00

4ª inscrição individual em diante € 8,00

Classe de Cachorros € 12,00

Classes Facultativas

Classes de Reprodutores € 5,00

Classe de Grupos de Criador - € 18,00

Classe de Pares € 15,00



Juíz

Mlle Françoise Galceran

**Patrocinador Oficial:
A anunciar**

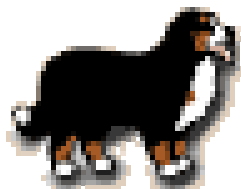

**Sábado, 2 de Junho
Especial de Raça - 1 CAC
Integrada na Exposição Nacional de Almeirim
- Juizes -**

**Maria Amélia Taborda (Portugal) – Boieiro de Berna
Elina Haapaniemi (Finlândia) – restantes raças de Boieiros Suiços
(Exposição pontuável para o Campeonato do CBSP)**

**Inscrições para esta exposição
directamente na secretaria do CPC
ou delegação Norte - www.cpc.pt**

Regulamento de Campeonato de Beleza

1. Será proclamado Campeão Nacional de Beleza, o exemplar que, cumulativamente tiver obtido:

a) 4 CAC, dos quais pelo menos um CAC-QC

b) A qualificação de “Excelente” numa classe individual obrigatória numa das Exposições Qualificativas de Campeonato, organizadas pelo CPC.

c) A qualificação de Excelente numa classe individual obrigatória na Exposição Monográfica do Clube de Raça correspondente, se houver.

2. Os quatro CAC deverão ter sido propostos por, pelo menos, três juizes diferentes.

SERVIÇO MÉDICO-VETERINÁRIO

Inspeção Médico-Veterinária itinerante durante a Exposição.
“É obrigatória a apresentação de boletim sanitário ou de prova da vacinação anti-rábica dentro do prazo de validade conforme determinado anualmente pela DGV, devendo comprovar também possuir as vacinações contra as principais doenças infecto-contagiosas da espécie, efectuadas há mais de oito dias.”
“É obrigatória a identificação por método electrónico através da aplicação subcutânea de uma cápsula (microchip) no centro da face lateral esquerda do pescoço.” (Dec.-Lei nº313/2003, 17 de Dezembro. Artº 3º).



Clube dos Boieiros Suiços de Portugal